# Streaming

## For iPhone

| Date | Version | Description | Author |
|---|---|---|---|
| 30/10/2014 | 1.0 | Generated | Settrade |

Copyright 2014 Settrade.com All rights Reserved

# Content


**รายการ** **หน้า**

**แนะนำ Settrade Streaming for iPhone** ..... 1

เครื่อง iPhone ที่สามารถใช้งานได้ ..... 1

วิธีติดตั้งโปรแกรม ..... 1

การเข้าสู่ระบบ ..... 1

ความปลอดภัยของการใช้งาน Touch ID กับระบบ Settrade ..... 2

การเปิดบัญชี ..... 3

**ลูกเล่นใหม่ใน Settrade Streaming for iPhone** ..... 4

**ฟังก์ชันของโปรแกรม Streaming** ..... 7

**1. Realtime ข้อมูลตลาดและราคาแบบเรียลไทม์** ..... 8

1.1 Sum - ภาพรวมตลาด (Market Summary) ..... 8

1.2 Watch - Symbol และ Active lists (Market Watch) ที่สนใจ ..... 10

1.3 Bids - ราคาเสนอซื้อ เสนอขาย (Bids / Offers) ..... 14

1.4 Quote – ราคาหุ้นหรืออนุพันธ์รายตัว ..... 15

1.5 Ticker - รายการซื้อขายล่าสุด ..... 20

**2. Buy/Sell ส่งคำสั่งซื้อ/ขาย** ..... 21

**3. Portfolio พอร์ตการลงทุนและสถานะคำสั่ง** ..... 31

3.1 หน้าพอร์ตการลงทุน (Portfolio) ..... 31

3.2 หน้ารายงานสถานะของคำสั่งทั้งหมด (Order Status) ..... 37

3.3 หน้าสรุปสถานะซื้อขายรายวันทั้งหมด (Deal Summary) ..... 40

**4. More อื่นๆ** ..... 43

4.1 Compare ..... 44

4.2 News ..... 45

4.3 Notifications (เฉพาะโบรกเกอร์ที่ใช้บริการ) ..... 46

4.4 Settings ..... 47

**5. Logout ออกจากระบบ** ..... 50



Copyright 2014 Settrade.com All rights Reserved

# แนะนำ Settrade Streaming for iPhone

Settrade Streaming for iPhone เป็นโปรแกรมสำหรับซื้อขาย หุ้นและอนุพันธ์ซึ่งได้พัฒนาขึ้นโดยใช้เทคโนโลยีที่ทันสมัยสำหรับการใช้งานผ่านเครื่อง iPhone, iPod Touch และ iPad โดยเฉพาะ ทำให้ Application มีความโดดเด่น ใช้งานง่าย สะดวกรวดเร็วด้วยระบบสัมผัสหน้าจอ รูปแบบการแสดงผลข้อมูลที่มีขนาดใหญ่และชัดเจน ทำให้ผู้ใช้งานสามารถติดตามความเคลื่อนไหวของภาวะตลาดและราคาหุ้นและอนุพันธ์แบบเรียลไทม์ พร้อมส่งคำสั่งซื้อขายได้ทันท่วงที ไม่พลาดโอกาสการลงทุน

**เครื่อง iPhone ที่สามารถใช้งานได้**

- เครื่องโทรศัพท์มือถือ iPhone, iPod Touch หรือ iPad ที่มี Firmware iOS version ตั้งแต่ เวอร์ชั่น 8.0 ขึ้นไป
  ท่านสามารถตรวจสอบ Firmware version ของเครื่องได้โดยมีขั้นตอนดังนี้
  1. จากหน้าจอหลัก ให้เข้า Settings
  2. เข้าเมนู General เลือก About
  3. ดู Version
- สามารถใช้งาน App Store ได้ (ท่านจะต้องลงทะเบียนการใช้งาน App Store กับ Apple Inc. ก่อน)
- สามารถเชื่อมต่อ Internet ได้
- สำหรับฟังก์ชั่น Touch ID รองรับเครื่อง iPhone ที่มี Touch ID และ Firmware iOS version ตั้งแต่ เวอร์ชั่น 8.0 ขึ้นไป

**วิธีติดตั้งโปรแกรม**

ท่านสามารถ Download โปรแกรม Streaming iPhone จาก App Store ผ่านเครื่อง iPhone, iPod Touch หรือ iPad โดยค้นหาชื่อโปรแกรม "Settrade Streaming" จาก App Store และเลือก Install เพื่อติดตั้งโปรแกรม

**การเข้าสู่ระบบ**

- สามารถเข้าใช้งาน Streaming ได้โดยใช้ Username และ Password ชุดเดียวกับที่ใช้เข้าระบบโบรกเกอร์ผ่านเครื่อง PC และสามารถใช้ Touch ID ในการ Login เข้าใช้งานระบบได้เพื่อเพิ่มความสะดวกสบายและความปลอดภัยยิ่งขึ้น

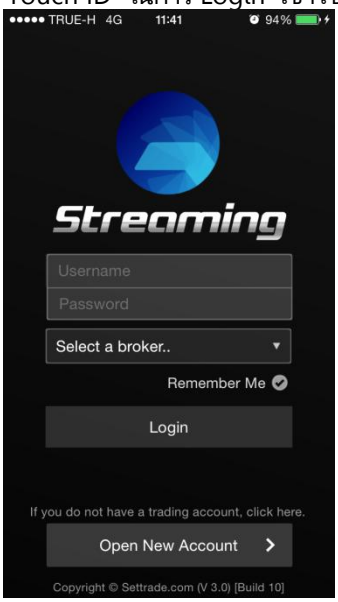


**รูป Login ผ่านหน้าจอปกติ**

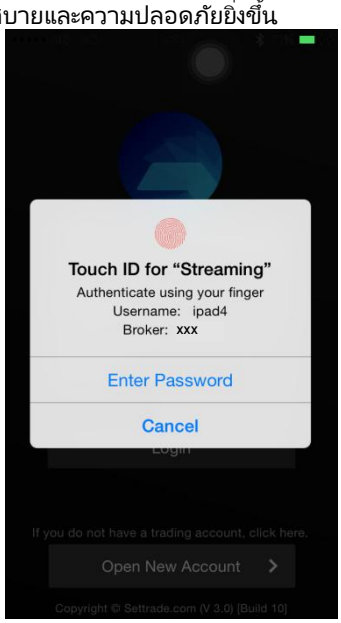


**รูป Login ผ่าน Touch ID**

<u>หมายเหตุ</u> : รองรับ iPhone ที่มี Touch ID และใช้งานบน iOS 8 ขึ้นไปเท่านั้น

Copyright 2014 Settrade.com All rights Reserved

# แนะนำ Settrade Streaming for iPhone

**ความปลอดภัยของการใช้งาน Touch ID กับระบบ Settrade**

- Settrade มีการเพิ่มระบบรักษาความปลอดภัยกรณีที่ Login เข้าใช้งานโดย Touch ID แล้วไม่ถูกต้องเกิน 3 ครั้ง
    - Force ให้ User กรอก Password แบบเดิม
    - ทั้งนี้การที่ Verify Touch ID ไม่ผ่าน ไม่นับรวมกับจำนวนครั้งที่ใส่ Password ผิด
- User สามารถ Clear การตั้งค่า Touch ID ก่อน Logout ได้ ด้วยการเลือก Clear User Data

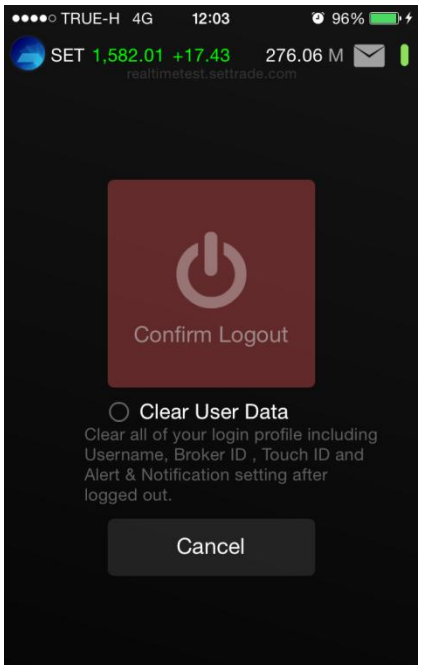


- หากไม่มีการ Login ผ่าน Touch ID ภายใน 48 ชั่วโมงนับจากการใช้งานล่าสุด ระบบจะทำการ Disable การใช้งาน Touch ID ใน Streaming for iPhone
- Feature Touch ID ผูกกับเฉพาะเครื่อง iPhone ที่ท่านตั้งค่าเท่านั้น ไม่ได้ผูกกับ User ของท่าน
- ในกรณีที่ท่านมีการเปลี่ยนหรือ Reset Password ใหม่ จะต้องทำการตั้งค่า Touch ID ใหม่อีกครั้ง โดยใส่ Password ใหม่ของท่าน

<u>หมายเหตุ</u> : การ Enable Touch ID บน Streaming iPhone เป็นความรับผิดชอบของผู้ใช้งาน

Copyright 2014 Settrade.com All rights Reserved

# แนะนำ Settrade Streaming for iPhone

**การเปิดบัญชี**

- ท่านสามารถเลือก Open New Account ในหน้าจอ Pre Login เพื่อลงทะเบียนกับบริษัทหลักทรัพย์ หลังจากนั้น บริษัทหลักทรัพย์จะติดต่อกลับหาท่านเพื่อขอเอกสารทั้งหมดที่จำเป็น และจะให้ Username, Password เพื่อใช้ในการ Login กับท่าน

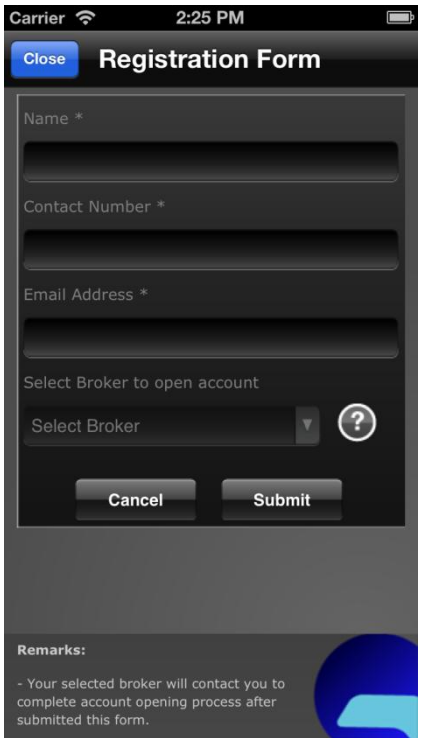


Copyright 2014 Settrade.com All rights Reserved

# ลูกเล่นใหม่ใน Settrade Streaming for iPhone

**1. SET Index Bar** ทุกหน้าจอจะมี Tab Set Index Bar แสดงดัชนีของ SET ทุกหน้าจอ

**2. Sub Menu** สามารถเปลี่ยน Sub Menu โดยการเลื่อน Swipe ไปด้านซ้าย เพื่อไปเมนูย่อยถัดไป หรือเลื่อนไปทางขวาเพื่อไปเมนูย่อยก่อนหน้า

**3. Smart Shortcut** สามารถกดที่ Symbol ค้างไว้ให้ระบบแสดง Smart Shortcut เพื่อให้สะดวกในการติดตามหรือส่งคำสั่งได้รวดเร็วยิ่งขึ้น

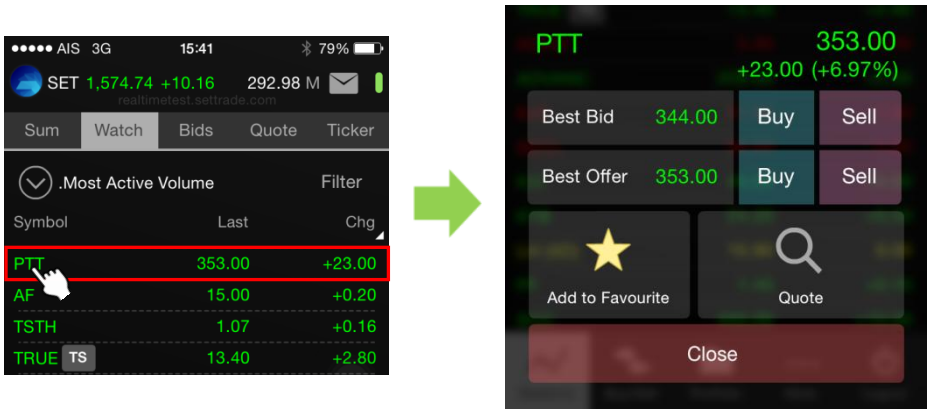


Copyright 2014 Settrade.com All rights Reserved

# ลูกเล่นใหม่ใน Settrade Streaming for iPhone

**<u>กรณีหุ้น</u>**
จะแสดงข้อมูล Best Bid/Best Offer และปุ่ม Buy/Sell

**<u>กรณีอนุพันธ์</u>**
จะแสดงข้อมูล Best Bid/Best Offer และปุ่ม Long/Short

โดยทั้ง 2 กรณีจะแสดง Field ต่างๆอังนี้

| | |
|---|---|
| **Symbol** | ชื่อย่อ |
| **Last** | ราคาซื้อขายล่าสุด |
| **Chg** | ผลต่างราคาซื้อขายครั้งล่าสุดเทียบกับราคาปิดวันทำการก่อนหน้า |
| **%Chg** | ผลต่างราคาซื้อขายครั้งล่าสุดเทียบกับราคาปิดวันทำการก่อนหน้า คิดเป็นเปอร์เซ็นต์ |
| **Best Bid** | ราคาเสนอซื้อสูงสุด |
| **Best Offer** | ราคาเสนอขายสูงสุด |
| **Add to Favourite** | ปุ่มสำหรับเพิ่ม Symbol เข้ารายการโปรด |
| **Quote** | ไปที่หน้าข้อมูล Symbol |

หากกดปุ่ม Buy/Sell หรือ Long/Short จะไปสู่หน้า Buy/Sell เพื่อใช้ในการส่งคำสั่งซื้อขายต่อไป

**4. Refresh Screen** หน้าจอ Portfolio/Order Status/Deal Summary สามารถ Refresh เพื่อเรียกดูข้อมูลที่ Update ได้โดยดึงหน้าจอจากด้านบนลงล่าง เช่น หน้า Portfolio, News

**5. Voice Command** เรียกดูข้อมูลหุ้นในกลุ่ม SET50 โดยใช้คำสั่งเสียงได้ โดยกดที่ไมค์ตามจุดต่างๆ เช่น Quote, Bids เป็นต้น

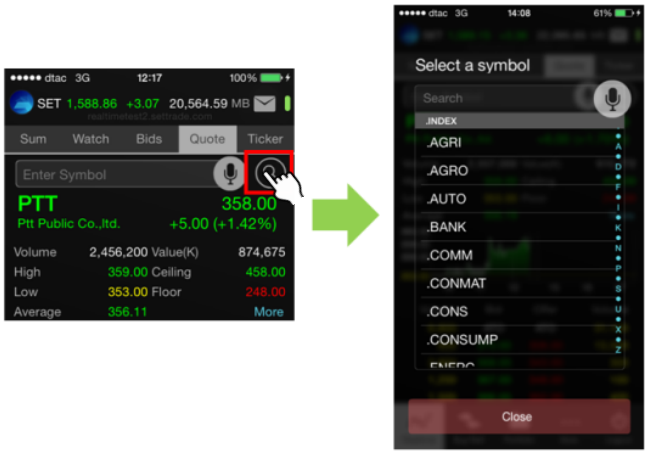


**6. Symbol Flag** มีการแสดง Flag ด้านหลังรายชื่อหุ้นให้ชัดเจนยิ่งขึ้น เช่น CA, TS

- CA คือ หุ้นที่จะเกิด Corporate Action ภายในระยะเวลา 7 วัน
- TS คือ หุ้นที่มีอัตราการซื้อขายหมุนเวียนสูง และอาจมีแนวโน้มนำไปสู่ภาวะการซื้อขายที่ผิดปกติ (Cash balance for Turnover List)

settrade www.settrade.com
Copyright 2014 Settrade.com All rights Reserved

# ลูกเล่นใหม่ใน Settrade Streaming for iPhone

**7. Push/Pull Mode** รูปแบบการรับส่งข้อมูล (Push หรือ Pull) มีรายละเอียดดังนี้

Push ระบบส่งข้อมูลให้ (ไฟสีเขียว) กล่าวคือ ระบบจะส่งข้อมูลมายังโปรแกรมทันที เมื่อข้อมูลมีการเปลี่ยนแปลง

Pull ดึงข้อมูลมา (ไฟสีส้ม) กล่าวคือ โปรแกรมจะไปดึงข้อมูลจากระบบเองเป็นระยะๆ ตลอดเวลา

ทุกครั้งหลังจากท่านล็อกอิน โปรแกรมจะเลือกรูปแบบของการรับส่งข้อมูล (Push/Pull) ที่มีประสิทธิภาพที่สุดให้ท่านเองโดยอัตโนมัติ โดยท่านสามารถทราบรูปแบบการรับส่งข้อมูลในปัจจุบันที่โปรแกรมเลือกอยู่ได้โดยสังเกตไฟสีเขียวที่อยู่ด้านบนขวาของโปรแกรมและสามารถเปลี่ยนรูปแบบการรับส่งข้อมูลโดยกดที่ไฟสีเขียวด้านบนขวา

Copyright 2014 Settrade.com All rights Reserved

# ฟังก์ชันของโปรแกรม Streaming

เมนูหลักจะอยู่ด้านล่างของหน้าจอ ประกอบด้วย 5 เมนูหลัก ได้แก่

1. **Realtime** **แสดงข้อมูลตลาดและราคาหุ้นและอนุพันธ์แบบเรียลไทม์**
   - 1.1 Sum หน้าจอ Market Summary
   - 1.2 Watch หน้าจอ Market Watch
   - 1.3 Bids หน้าจอ Bids/Offers
   - 1.4 Quote ข้อมูลหุ้นและอนุพันธ์รายตัว
   - 1.5 Ticker หน้าจอ Ticker ของตลาด SET และ TFEX
2. **Buy/Sell** **สำหรับส่งคำสั่งซื้อขาย**
   - 2.1 Buy/Long หน้าจอสำหรับการส่งคำสั่งซื้อ
   - 2.2 Sell/Short หน้าจอสำหรับการส่งคำสั่งขาย
3. **Portfolio** **พอร์ตการลงทุนและสถานะคำสั่ง**
   - 3.1 Portfolio ข้อมูล Portfolio ของบัญชีนั้นๆ
   - 3.2 Order สถานะของคำสั่งซื้อขายของบัญชีนั้นๆ
   - 3.3 Deal Sum ข้อมูล Deal ที่เกิดขึ้นของบัญชีนั้นๆ
4. **More**
   - 4.1 Compare หน้าจอเปรียบเทียบกราฟระหว่าง 2 Symbol
   - 4.2 News ข่าว เรียลไทม์จากตลาดหุ้น
   - 4.3 Notifications แจ้งเตือนทุกความเคลื่อนไหว (*เฉพาะโบรกเกอร์ที่มีให้บริการ)
   - 4.4 Settings ตั้งค่าการใช้งาน
5. **Logout** **ออกจากระบบ**

settrade www.settrade.com

Copyright 2014 Settrade.com All rights Reserved

Realtime

# 1. Realtime ข้อมูลตลาดและราคาแบบเรียลไทม์

## 1.1 Sum - ภาพรวมตลาด (Market Summary)

**<u>แนะนำการใช้งานเบื้องต้น</u>**

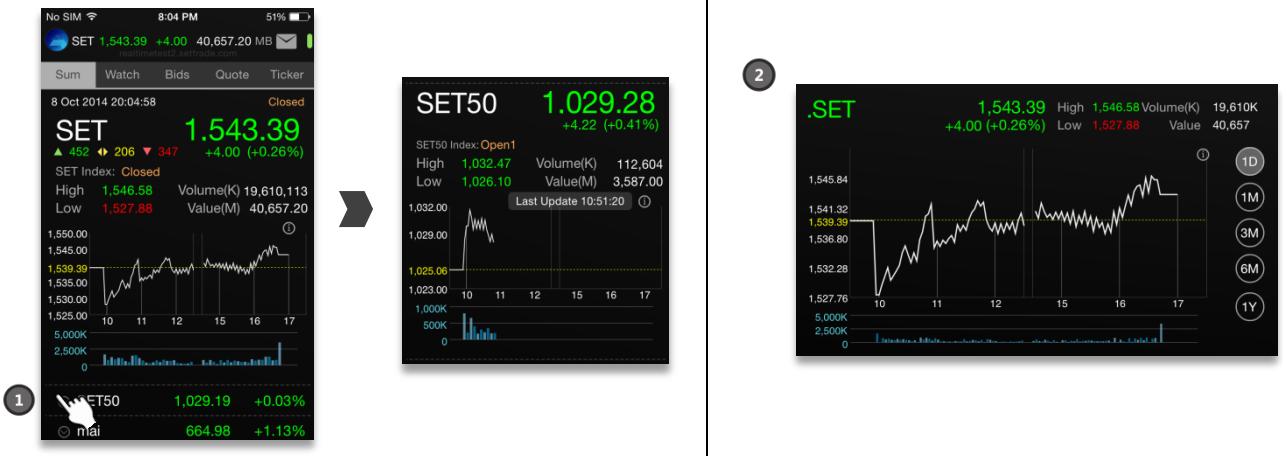


1. กดที่ เพื่อดูกราฟและรายละเอียดต่างๆของ Index และอนุพันธ์
2. สามารถปรับการแสดงผลเป็นแนวนอนโดยเอียงเครื่องในลักษณะดังรูป เพื่อดูกราฟ Historical Chart ราย 1D, 1M, 3M, 6M, 1Y ได้

**<u>ข้อมูล Index (ขึ้นกับบริการของโบรกเกอร์ที่ท่านใช้บริการ)</u>**

แสดงข้อมูลภาพรวมตลาดหุ้น ความเคลื่อนไหวของดัชนีตลาดหุ้นแบบเรียลไทม์

| | |
|---|---|
| **SET INDEX** | แสดง SET INDEX ล่าสุด ผลต่างของดัชนีล่าสุดเทียบกับดัชนีก่อนหน้า และผลต่างดังกล่าวในรูปแบบเปอร์เซ็นต์ |
| **High** | ดัชนีสูงสุดของวันนี้ |
| **Low** | ดัชนีต่ำสุดของวันนี้ |
| **Volume (K)** | ปริมาณการซื้อขาย หน่วยเป็นพันบาท |
| **Value (M)** | มูลค่าการซื้อขาย หน่วยเป็นล้านบาท |
| **Chg** | ผลต่างราคาซื้อขายครั้งล่าสุดเทียบกับราคาปิดวันทำการก่อนหน้า |
| **%Chg** | ผลต่างราคาซื้อขายครั้งล่าสุดเทียบกับราคาปิดวันทำการก่อนหน้า คิดเป็นเปอร์เซ็นต์ |
| **ลูกศรสีเขียว** | จำนวนหุ้นที่มีราคาซื้อขายสูงขึ้นเทียบกับราคาปิดวันทำการก่อนหน้า |
| **ลูกศรสีเหลือง** | จำนวนหุ้นที่มีราคาซื้อขายเท่ากับราคาปิดวันทำการก่อนหน้า |
| **ลูกศรสีแดง** | จำนวนหุ้นที่มีราคาซื้อขายน้อยลงเทียบกับราคาปิดวันทำการก่อนหน้า |
| **Status** | สถานะของตลาดหุ้น ณ ช่วงเวลานั้น |
| **Date/Time** | วันที่และเวลา |


Copyright 2014 Settrade.com All rights Reserved

Realtime

# 1. Realtime ข้อมูลตลาดและราคาแบบเรียลไทม์

**กราฟ Index** ประกอบไปด้วย

- กราฟ Value แสดง Index ตามช่วงเวลาต่างๆ (สามารถกดที่สัญลักษณ์ i ที่กราฟเพื่อดูเวลา Update ล่าสุดได้)

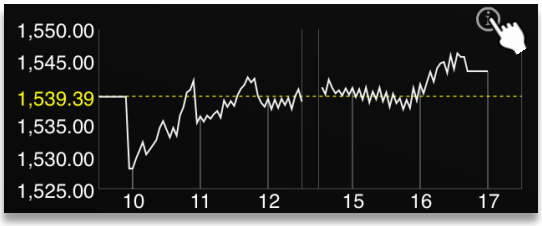


- กราฟ Trading Value ของ Index แสดงมูลค่าการซื้อขายในช่วงเวลาต่างๆ หน่วยเป็นล้านบาท

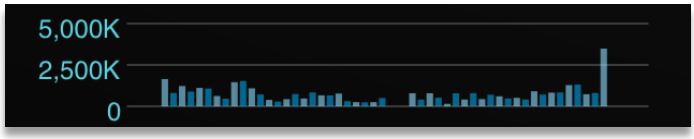


สามารถกดที่ชื่อหรือเครื่องหมายลงด้านหน้า Index เพื่อย่อขยายแถบสำหรับดูกราฟของ Index และสามารถเปลี่ยน Index ได้โดยกดที่ปุ่ม อีกทั้งปรับการแสดงผลกราฟให้รองรับการแสดงผลในแนวนอน

โดยเมื่อแสดงผลเป็นแนวนอนสามารถเลือกระยะเวลาการแสดงผล (Historical Date) เป็นราย 1D, 1M, 3M, 6M, 1Y ได้

**<u>หมายเหตุ</u>** แถบ SET และ SET50 ไม่สามารถกดที่ปุ่ม เปลี่ยน Index ในการแสดงผลได้

**<u>ข้อมูลอนุพันธ์ (ขึ้นกับบริการที่โบรกเกอร์ที่ท่านใช้บริการ)</u>**

ระบบจะแสดงข้อมูล Series ที่ใกล้หมดอายุที่สุดหรือ Most Active Value ที่สุด เปรียบเทียบกับ Underlying (ยกเว้น Gold Futures, Interest Rate Futures, SET50 Options) ซึ่งแสดงตามหน้าจอดังนี้

settrade
www.settrade.com

Copyright 2014 Settrade.com All rights Reserved

Realtime

# 1. Realtime ข้อมูลตลาดและราคาแบบเรียลไทม์

**1.2 Watch - Symbol และ Active lists (Market Watch) ที่สนใจ**

แสดงข้อมูลราคา ชื่อย่อที่ท่านสนใจ (Favourite) และ Ranking ต่างๆ ได้แก่ Most active Value, Most active Volume, Top Gainers, Top Losers และ Sector หรือ Underlying ต่างๆแบบเรียลไทม์

**<u>แนะนำการใช้งานเบื้องต้น</u>**

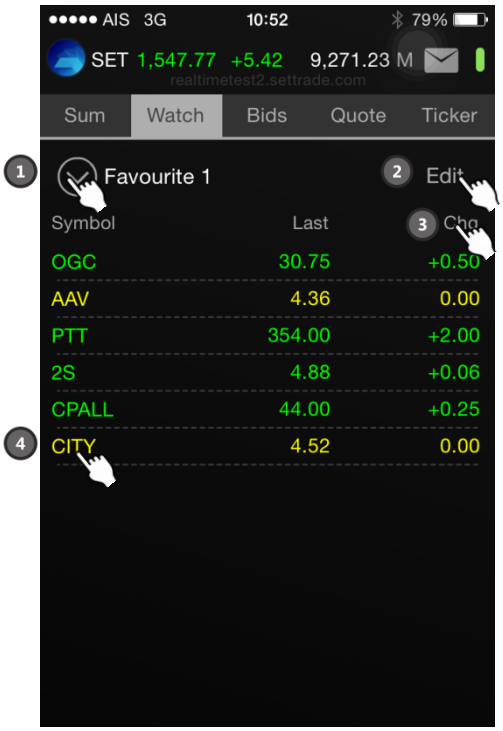


1. กดที่ เพื่อเลือกรายการใน Favourite หรือ Ranking ต่างๆ
2. กดที่ Edit เพื่อจัดการแก้ไขรายการ Favorite
3. กดที่นี่เพื่อเปลี่ยน Field ในการแสดงผลของ Favorite โดยได้เพิ่ม Field Proj. Price ในเวอร์ชันนี้
4. กดค้างที่นี่เพื่อเรียกใช้งาน Smart Shortcut

ซึ่งหน้าจอแบ่งออกเป็น 2 ส่วนดังนี้

settrade www.settrade.com

Copyright 2014 Settrade.com All rights Reserved

Realtime

# 1. Realtime ข้อมูลตลาดและราคาแบบเรียลไทม์

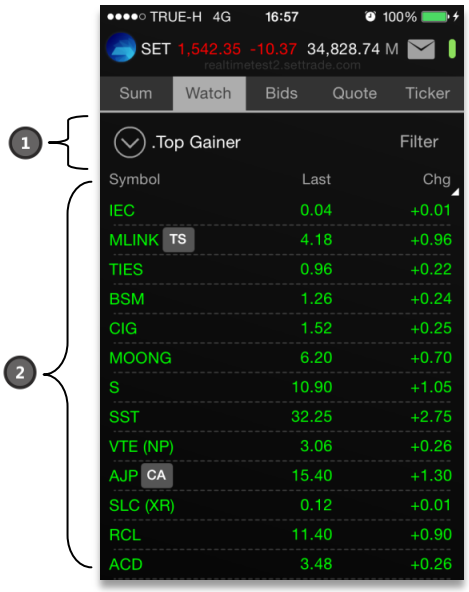


**<u>ส่วนที่ 1</u>**

สำหรับเลือกกลุ่มข้อมูลที่ต้องการดู ซึ่งสามารถแสดงผลได้ 4 แบบ ได้แก่

- **Favourite** สามารถเลือกได้ตั้งแต่ Favourite 1 - Favourite 5
- **SET** สามารถเลือก Active List ของหุ้นต่างๆ ได้แก่ Most Active Value, Most Active Volume, Top Gainer, Top Loser , Top Swing, Sector, Industry ต่างๆ เรียงลำดับตามตัวอักษร
- **TFEX** สามารถเลือกอนุพันธ์ต่างๆ ประกอบด้วย Futures และ Active List ของ Options ได้แก่ Most Active Value, Most Active Volume, Top Gainer, Top Loser, Top Swing และ All Counters
- **My Port** สามารถเลือกดูหุ้นหรืออนุพันธ์ใน Port แต่ละบัญชี

โปรแกรมจะแสดงด้วยว่า List ที่ดูอยู่ เป็น List ของประเภทใด เช่น Equity, Futures หรือ Options

**<u>ส่วนที่ 2</u>**

แสดงข้อมูลตามเงื่อนไขที่เลือกในส่วน A ดังนี้

| | |
|---|---|
| **Symbol** | ชื่อย่อ |
| **Last** | ราคาซื้อขายล่าสุด |
| **Chg** | ผลต่างราคาซื้อขายครั้งล่าสุดเทียบกับราคาปิดวันทำการก่อนหน้า |
| **%Chg** | ผลต่างราคาซื้อขายครั้งล่าสุดเทียบกับราคาปิดวันทำการก่อนหน้า คิดเป็นเปอร์เซ็นต์ |
| **Close** | ราคาปิดของวันทำการก่อนหน้า |
| **Vol** | จำนวนที่ซื้อขาย |
| **Bid** | ราคาเสนอซื้อที่ดีที่สุด |
| **Offer** | ราคาเสนอขายที่ดีที่สุด |
| **Proj. Price** | ราคาที่คาดว่าจะเปิดหรือปิด |

settrade www.settrade.com

Copyright 2014 Settrade.com All rights Reserved

Realtime

# 1. Realtime ข้อมูลตลาดและราคาแบบเรียลไทม์

**การเลือกชุดข้อมูล (Symbol List)**

เลือกข้อมูล โดยการกดที่ปุ่ม เพื่อเลือกการแสดงผลข้อมูล Favourite, SET, TFEX หรือ My Port ดังตัวอย่าง

<u>กรณีหุ้น</u>

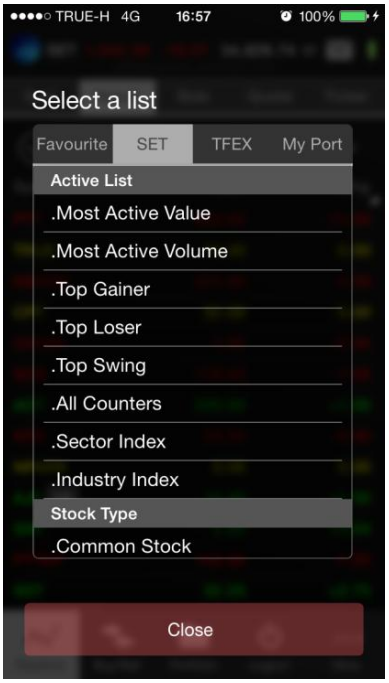


หากเลือก Most active Value, Most active Volume, Top Gainers, Top Losers, Top Swing จะแสดงปุ่ม Filter สำหรับคัดกรองประเภทหุ้นได้

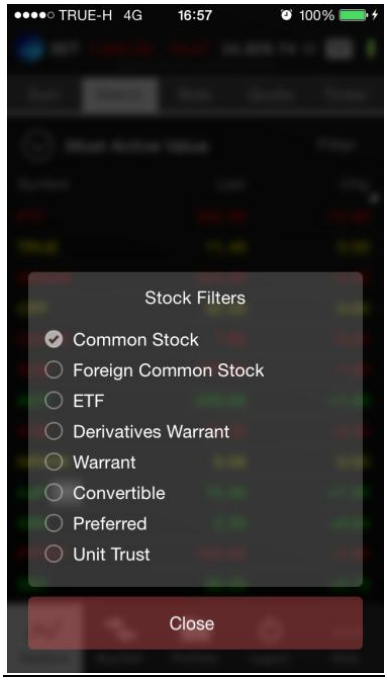


settrade
www.settrade.com
Copyright 2014 Settrade.com All rights Reserved

# 1. Realtime ข้อมูลตลาดและราคาแบบเรียลไทม์

<u>กรณีอนุพันธ์</u>

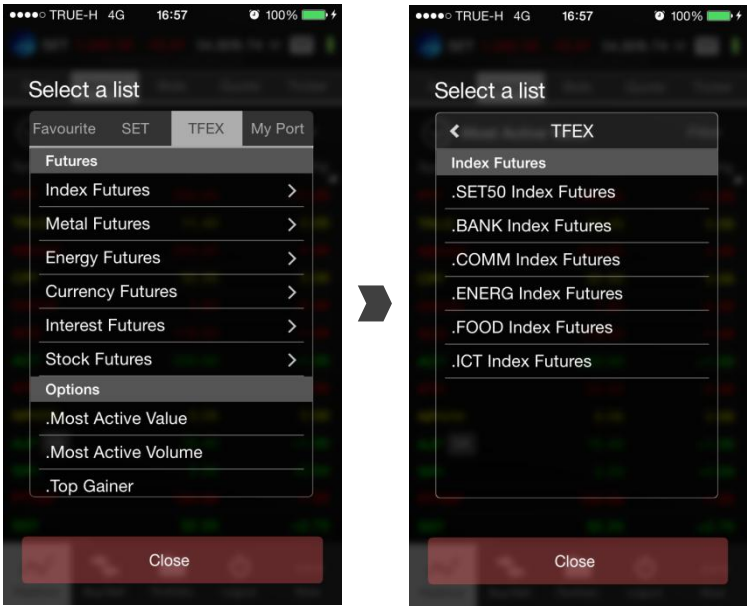


**การเปลี่ยนแปลง Symbol ในกลุ่ม Favourite**

การเพิ่ม Symbol ในกลุ่ม Favourite จะมีผลกับกลุ่ม Favourite ในหน้า Market Watch ด้วย สามารถทำได้โดย

1. กด Edit ที่ ส่วน A ระบบจะทำการเปลี่ยนหน้าจอเป็นหน้าจอสำหรับแก้ไขข้อมูล Favourite ดังภาพ

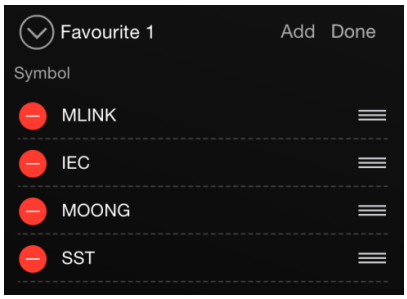


2. กด Add
3. ใส่ชื่อ Symbol ที่ต้องการ
4. กด Done เพื่อบันทึกและกลับสู่หน้าจอ Watch

หากต้องการเปลี่ยนแปลง Symbol ใน Favourite ทำได้โดย

1. กดที่ชื่อ Symbol ที่ต้องการเปลี่ยนแปลง จะปรากฏ Symbol Selector เพื่อให้เลือก Symbol ใหม่ขึ้นมา
2. ใส่ชื่อ Symbol ใหม่ที่ต้องการ
3. กด Done เพื่อบันทึกและกลับสู่หน้าจอ Watch

หากต้องการลบ Symbol ใน Favourite ทำได้โดย

1. เลือก Symbol ที่ต้องการลบ โดยกดที่
2. ระบบจะเปลี่ยนการแสดงผลเป็นดังนี้

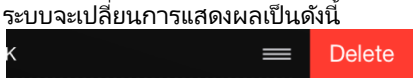


3. กดปุ่ม Delete
4. กด Done เพื่อบันทึกและกลับสู่หน้าจอ Watch

**<u>หมายเหตุ</u>** ท่านสามารถกดที่ และทำการลากขึ้นลงเพื่อสลับตำแหน่งรายชื่อหุ้นหรืออนุพันธ์ในหน้า Favorite

Copyright 2014 Settrade.com All rights Reserved

# 1. Realtime ข้อมูลตลาดและราคาแบบเรียลไทม์

**1.3 Bids - ราคาเสนอซื้อ เสนอขาย (Bids / Offers)**

แสดง Bids/Offers ของชื่อย่อที่ติดตามจากหน้า Market Watch

**<u>แนะนำการใช้งานเบื้องต้น</u>**

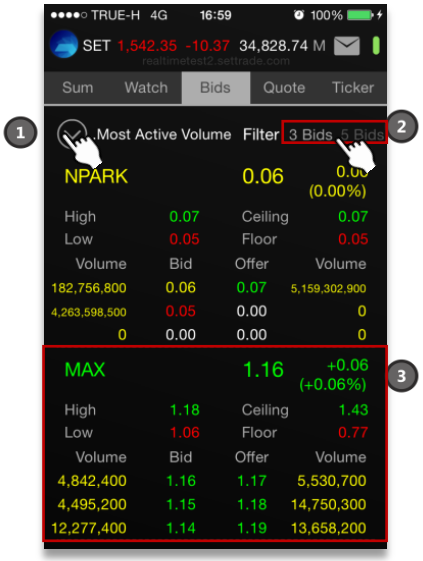


1. กดที่ เพื่อเลือกรายการชื่อย่อใน Favourite หรือ Ranking ต่างๆ
2. กดที่นี่เพื่อปรับการแสดงผลระหว่าง 3 Bids/3 Offers หรือ 5 Bids/5 Offers ของหุ้นหรืออนุพันธ์ที่ติดตามจากหน้า Market Watch
3. กดค้างที่นี่เพื่อเรียกใช้งาน Smart Shortcut

| | |
|---|---|
| **Symbol** | ชื่อย่อ |
| **Last** | ราคาซื้อขายล่าสุด |
| **Chg** | ผลต่างราคาซื้อขายครั้งล่าสุดเทียบกับราคาปิดวันทำการก่อนหน้า |
| **%Chg** | ผลต่างราคาซื้อขายครั้งล่าสุดเทียบกับราคาปิดวันทำการก่อนหน้า คิดเป็นเปอร์เซ็นต์ |
| **High** | ราคาซื้อขายสูงสุดของวันนี้ |
| **Low** | ราคาซื้อขายต่ำสุดของวันนี้ |
| **Ceiling** | ราคาสูงสุดที่สามารถซื้อขายชื่อย่อดังกล่าวได้ |
| **Floor** | ราคาต่ำสุดที่สามารถซื้อขายชื่อย่อดังกล่าวได้ |
| **Vol** | ปริมาณเสนอซื้อ หรือเสนอขายสำหรับระดับราคานั้นๆ |
| **Bid** | ราคาเสนอซื้อ |
| **Offer** | ราคาเสนอขาย |

Copyright 2014 Settrade.com All rights Reserved

Realtime

# 1. Realtime ข้อมูลตลาดและราคาแบบเรียลไทม์

**1.4 Quote – ราคาหุ้นหรืออนุพันธ์รายตัว**

**<u>แนะนำการใช้งานเบื้องต้น</u>**

1. กดที่นี่เพื่อใช้คำสั่งเสียงในการค้นหาชื่อหุ้นในกลุ่ม SET50 โดยสามารถกดที่รูป เพื่อใช้การค้นหาในรูปแบบปกติ
2. กดค้างที่นี่เพื่อเรียกใช้งาน Smart Shortcut
3. กดที่ More เพื่อดูข้อมูล Fundamental เพิ่มเติม
4. เลื่อนขึ้นลงเพื่อดูข้อมูลต่างๆของหุ้นหรืออนุพันธ์ที่สนใจ ได้แก่ Ticker, Volume By Price, %Buy/%Sell, Volume By Date

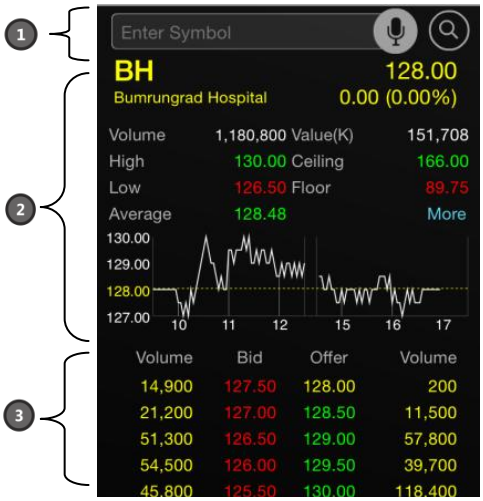


แสดงข้อมูลราคาและรายละเอียดของชื่อย่อแบบเรียลไทม์

settrade www.settrade.com

Copyright 2014 Settrade.com All rights Reserved

Realtime

# 1. Realtime ข้อมูลตลาดและราคาแบบเรียลไทม์

**ส่วนที่ 1** ส่วนป้อนชื่อย่อ ประกอบด้วย

สำหรับกรอกชื่อย่อ ซึ่งระบบจะมีตัวช่วย Auto Fill Symbol ทำให้สะดวกและไม่ต้องจดจำชื่อย่อ รวมถึงมีการรองรับการใช้คำสั่งเสียงเพื่อค้นหารายชื่อหุ้นในกลุ่ม SET50 อีกด้วย

ค้นหาชื่อย่อหุ้น และอนุพันธ์

**ส่วนที่ 2** กราฟ Intraday Chart และรายละเอียดข้อมูลประกอบการตัดสินใจ

**กราฟ Intraday Chart**

แกนนอน แสดงเวลาทำการ
แกนตั้ง แสดงราคาปิดในเวลาช่วงเวลาต่างๆ

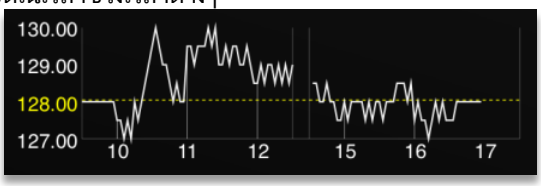


**กรณีหุ้น**

| | |
|---|---|
| Symbol | ชื่อย่อ |
| Last | ราคาซื้อขายล่าสุด |
| Change | ผลต่างราคาซื้อขายครั้งล่าสุดเทียบกับราคาปิดวันทำการก่อนหน้า |
| %Change | ผลต่างราคาซื้อขายครั้งล่าสุดเทียบกับราคาปิดวันทำการก่อนหน้า คิดเป็นเปอร์เซ็นต์ |
| Volume | ปริมาณการซื้อขายที่เกิดขึ้นของ Symbol ดังกล่าว |
| Value (K) | มูลค่าการซื้อขายที่เกิดขึ้นของ Symbol ดังกล่าว |
| High | ราคาซื้อขายสูงสุด |
| Low | ราคาซื้อขายต่ำสุด |
| Ceiling | ราคาสูงสุดที่สามารถซื้อขาย Symbol ดังกล่าวได้ |
| Floor | ราคาต่ำสุดที่สามารถซื้อขาย Symbol ดังกล่าวได้ |
| Average | ราคาซื้อขายเฉลี่ยของแต่ละวัน |

โดยสามารถกดที่ปุ่ม More สีฟ้าเพื่อดูรายละเอียดข้อมูลประกอบการตัดสินใจเพิ่มเติมได้ดังนี้

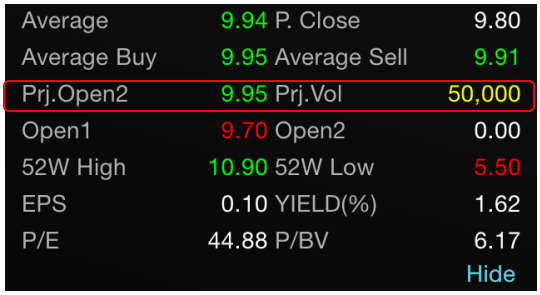




Copyright 2014 Settrade.com All rights Reserved

# 1. Realtime ข้อมูลตลาดและราคาแบบเรียลไทม์

| | |
|---|---|
| P. Close | ราคาปิดของวันทำการก่อนหน้า |
| Average Buy | ราคาซื้อเฉลี่ยในวันทำการ |
| Average Sell | ราคาขายเฉลี่ยในวันทำการ |
| Dynamic Value | เป็นค่าที่เปลี่ยนไปตาม Market Status ของตลาด |
| Open 1 | ราคาเปิดในช่วงเวลา Open 1 |
| Open 2 | ราคาเปิดในช่วงเวลา Open 2 |
| 52W High | ราคาสูงสุดของหุ้นในระยะเวลา 52 สัปดาห์ที่ผ่านมา |
| 52W Low | ราคาต่ำสุดของหุ้นในระยะเวลา 52 สัปดาห์ที่ผ่านมา |

<u>Fundamental ต่างๆ ของหุ้น เช่น</u>

| | |
|---|---|
| EPS | กำไรสุทธิต่อหุ้นของหลักทรพย์ |
| YIELD(%) | อัตราผลตอบแทนเงินปันผล |
| P/E | อัตราส่วนราคาต่อกำไรต่อหุ้น |
| P/BV | อัตราส่วนราคาต่อมูลค่าทางบัญชีต่อหุ้น |

**<u>กรณีอนุพันธ์</u>**

| | |
|---|---|
| **Symbol** | ชื่อย่อ |
| **Last** | ราคาซื้อขายล่าสุด |
| **Change** | ผลต่างราคาซื้อขายครั้งล่าสุดเทียบกับราคาปิดวันทำการก่อนหน้า |
| **%Change** | ผลต่างราคาซื้อขายครั้งล่าสุดเทียบกับราคาปิดวันทำการก่อนหน้า คิดเป็นเปอร์เซ็นต์ |
| **Prev OI** | จำนวนของสัญญาที่มีการเปิดสถานะอยู่ของวันทำการก่อนหน้า |
| **Average** | ราคาซื้อขายเฉลี่ยของแต่ละวัน |
| **High** | ราคาซื้อขายสูงสุด |
| **Low** | ราคาซื้อขายต่ำสุด |
| **Ceil (Ceiling)** | ราคาสูงสุดที่สามารถซื้อขาย Symbol ดังกล่าวได้ |
| **Floor** | ราคาต่ำสุดที่สามารถซื้อขาย Symbol ดังกล่าวได้ |

โดยสามารถกดที่ปุ่ม More สีฟ้าเพื่อดูรายละเอียดข้อมูลประกอบการตัดสินใจเพิ่มเติมได้ดังนี้

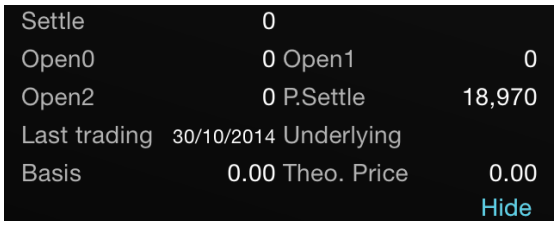


Copyright 2014 Settrade.com All rights Reserved

Realtime

# 1. Realtime ข้อมูลตลาดและราคาแบบเรียลไทม์

**<u>ส่วนที่ 3</u>**
แบ่งการแสดงผลออกเป็น 4 ส่วน โดยใช้นิ้วเลื่อนขึ้นลงเพื่อเปลี่ยนการแสดงข้อมูล

**1. ข้อมูล 5 Bids/5 Offers**

| Volume | Bid | Offer | Volume |
|---|---|---|---|
| 14,900 | 127.50 | 128.00 | 200 |
| 21,200 | 127.00 | 128.50 | 11,500 |
| 51,300 | 126.50 | 129.00 | 57,800 |
| 54,500 | 126.00 | 129.50 | 39,700 |
| 45,800 | 125.50 | 130.00 | 118,400 |

**Volume** จำนวน Volume ที่มีการส่งคำสั่งซื้อขาย ณ ราคา Bid/ ราคา Offer
**Bid** ราคาฝั่งเสนอขาย
**Offer** ราคาฝั่งเสนอซื้อ

**2. ข้อมูลการซื้อขายล่าสุดของหุ้นหรืออนุพันธ์ที่ติดตาม (Ticker)**

Ticker

| Time | Side | Volume | Price | Change |
|---|---|---|---|---|
| 16:26:19 | S | 100 ▼ | 127.50 | -0.50 |
| 16:27:21 | S | 100 ▼ | 127.50 | -0.50 |
| 16:27:26 | S | 300 ▼ | 127.50 | -0.50 |
| 16:28:04 | S | 100 ▼ | 127.50 | -0.50 |
| 16:28:34 | S | 100 ▼ | 127.50 | -0.50 |
| 16:29:04 | S | 200 ▼ | 127.50 | -0.50 |
| 16:29:04 | S | 100 ▼ | 127.50 | -0.50 |
| 16:29:04 | S | 100 ▼ | 127.50 | -0.50 |
| 16:29:06 | S | 1,000 ▼ | 127.50 | -0.50 |
| 16:36:20 | B | 33,600 ◆ | 128.00 | 0.00 |

**Time** เวลาที่มีการจับคู่ซื้อขายของหุ้นหรืออนุพันธ์ที่ติดตาม
**Side** รายการที่เกิดขึ้นจากการซื้อหรือขายโดยที่ หากเป็นการซื้อจะแสดง B และหากเป็นการขายจะแสดง S
**Volume** ปริมาณการซื้อขายที่เกิดขึ้น
**ลูกศร** แสดงการเปลี่ยนแปลงราคาปัจจุบันเทียบราคาปิดวันทำการก่อนหน้าซึ่ง
- **ลูกศรสีแดง** แสดงว่าราคาลดลง
- **ลูกศรสีเหลือง** แสดงว่าราคาไม่เปลี่ยนแปลง
- **ลูกศรสีเขียว** แสดงว่าราคาเพิ่มขึ้น

**Price** ราคาที่ตกลงซื้อขาย
**Change** ผลต่างราคาซื้อขายครั้งล่าสุดเทียบกับราคาปิดวันทำการก่อนหน้า

**3. ข้อมูล Volume by Price ของหุ้นและอนุพันธ์ที่ติดตามในแต่ละช่วงราคา**

Copyright 2014 Settrade.com All rights Reserved

# 1. Realtime ข้อมูลตลาดและราคาแบบเรียลไทม์

**4. ข้อมูล %Buy/%Sell ของหุ้นที่ติดตาม, %Buy/%Sell ของ Sector, %Buy/%Sell ของตลาด**

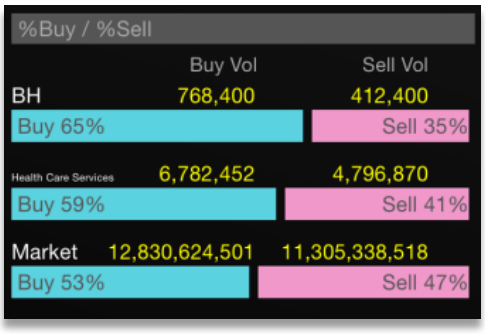


**<u>กรณีหุ้น</u>**

| | |
|---|---|
| **Symbol** | ชื่อย่อหุ้น |
| **Buy Vol** | จำนวน Volume จากฝั่งซื้อ |
| **Sell Vol** | จำนวน Volume จากฝั่งขาย |
| **สีฟ้า** | ปริมาณสีแสดงเปอร์เซ็นต์ซื้อเทียบกับปริมาณซื้อขายทั้งหมด |
| **สีชมพู** | ปริมาณสีแสดงเปอร์เซ็นต์ขายเทียบกับปริมาณซื้อขายทั้งหมด |
| **Sector** | ข้อมูลปริมาณการซื้อขายของ Sector ของหุ้นนั้นๆ |
| **Market** | ข้อมูลปริมาณการซื้อขายของตลาดหุ้น |

**<u>กรณีอนุพันธ์</u>**

ระบบจะรองรับการแสดงผลตามประเภทของอนุพันธ์ดังนี้

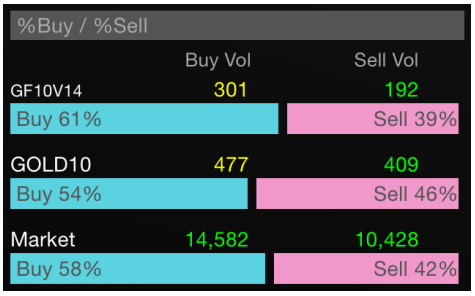


| | |
|---|---|
| **Symbol** | ชื่อย่ออนุพันธ์ |
| **Buy Vol** | จำนวน Volume จากฝั่งซื้อหรือ Long |
| **Sell Vol** | จำนวน Volume จากฝั่งขาย หรือ Short |
| **สีฟ้า** | ปริมาณสีแสดงเปอร์เซ็นต์ซื้อเทียบกับปริมาณซื้อขายทั้งหมด |
| **สีชมพู** | ปริมาณสีแสดงเปอร์เซ็นต์ขายเทียบกับปริมาณซื้อขายทั้งหมด |
| **Underlying** | ข้อมูลปริมาณการซื้อขายของ Underlying ของ Symbol นั้นๆ |
| **Market** | ข้อมูลปริมาณการซื้อขายของฟิวเจอร์ส |

Copyright 2014 Settrade.com All rights Reserved

# 1. Realtime ข้อมูลตลาดและราคาแบบเรียลไทม์

**5. ข้อมูล Volume By Date**

Volume By Date

| Date | Close | Chg | Volume |
|---|---|---|---|
| 09/10/2014 | 128.50 | +7.50 | 2,247,911 |
| 08/10/2014 | 121.00 | -2.00 | 904,843 |
| 07/10/2014 | 123.00 | +2.00 | 1,024,312 |
| 06/10/2014 | 121.00 | -7.00 | 2,604,837 |
| 03/10/2014 | 128.00 | -3.00 | 1,852,501 |
| 02/10/2014 | 131.00 | -0.50 | 502,631 |
| 01/10/2014 | 131.50 | -0.50 | 477,026 |

**Date** วันที่
**Close** ราคาปิดของหุ้นหรืออนุพันธ์ที่ติดตาม
**Chg** ผลต่างราคาปิดของวันที่ T-1 เทียบกับราคาปิดของวันที่ T-2 คิดเป็นเปอร์เซ็นต์
**Volume** ปริมาณการซื้อขายที่เกิดขึ้น

**1.5 Ticker - รายการซื้อขายล่าสุด**

**<u>แนะนำการใช้งานเบื้องต้น</u>**

1. กดที่ รูปลูกศร แล้วลากขึ้นลงเพื่อจัดการส่วนการแสดงผลของรายการซื้อขายหุ้นและอนุพันธ์ล่าสุด

<u>หมายเหตุ</u> : หากต้องการแสดงรายการซื้อขายล่าสุดทั้ง 2 ส่วน จะต้องมีรายการของหุ้นหรืออนุพันธ์อย่างน้อย 2 รายการ

Copyright 2014 Settrade.com All rights Reserved

Buy/Sell

# 2. Buy/Sell ส่งคำสั่งซื้อ/ขาย

**<u>แนะนำการใช้งานเบื้องต้น</u>**

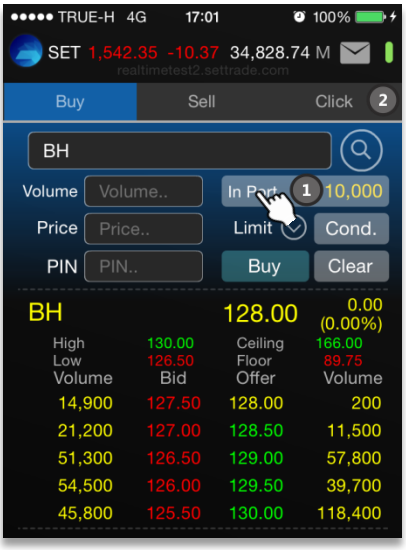


1. เพิ่ม Field In Port เพื่อแสดงจำนวนหุ้นหรือสัญญาที่มีอยู่ใน Portfolio และสามารถกดที่ปุ่ม In Port ในหน้า Sell สำหรับหุ้น หรือ Close สำหรับอนุพันธ์ เพื่อให้กรอก Volume เท่ากับจำนวนหุ้นหรือสัญญาที่มีอยู่ในพอร์ตทั้งหมดอัตโนมัติ
2. เพิ่มส่วนการส่งคำสั่งซื้อขายในหน้า Click

**<u>Click</u>**

หน้าจอ Click จะแบ่งออกเป็น 2 ส่วนได้แก่

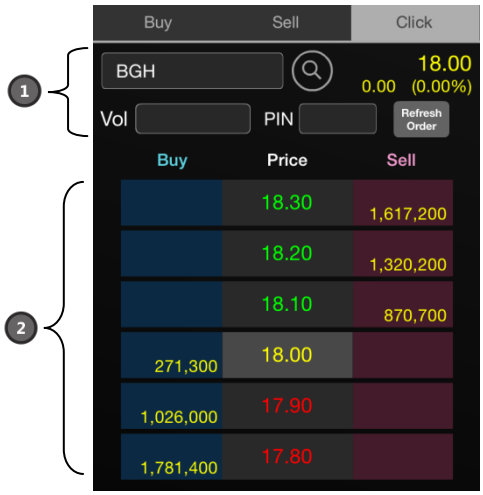


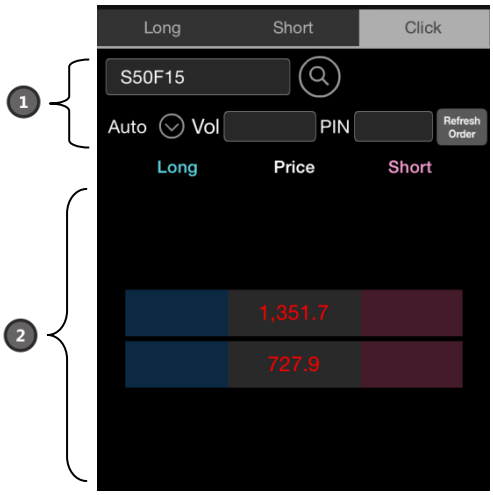


**<u>ส่วนที่ 1</u>** สำหรับใส่ชื่อหุ้น / อนุพันธ์ที่ต้องการทำรายการ และ ปริมาณหุ้น/จำนวนสัญญาที่ต้องการทำรายการ และช่องสำหรับกรอก PIN

<u>หมายเหตุ</u> สำหรับหน้า Click ของระบบอนุพันธ์ จะมี Position ให้เลือกและจะเปิดให้บริการปลายเดือน พ.ย. 2557

settrade www.settrade.com

Copyright 2014 Settrade.com All rights Reserved

# 2. Buy/Sell ส่งคำสั่งซื้อ/ขาย

**<u>ส่วนที่ 2</u>** ส่วนส่งคำสั่งซื้อขาย Click

**Buy** พื้นที่สีฟ้าแสดงปริมาณที่เสนอซื้อในตลาด ณ ราคานั้น (Volume Bid)

**Price** ราคา

**Sell** พื้นที่สีชมพูปริมาณที่เสนอขายในตลาด ณ ราคานั้น (Volume Offer)

สามารถเลื่อนหน้าจอขึ้นลงเพื่อดูราคาที่เสนอซื้อและเสนอขายเพิ่มเติมได้

**วิธีการส่งคำสั่งซื้อขายทำได้ง่ายๆ โดย**

1. กรอก (Volume) ที่ท่านต้องการส่งคำสั่ง แล้วตามด้วย PIN ของท่าน
2. หากต้องการซื้อ ให้ Double-click บริเวณพื้นที่สีฟ้า ในบรรทัดราคาที่ท่านต้องการซื้อ
3. หากต้องการขาย ให้ Double-click บริเวณพื้นที่สีชมพู ในบรรทัดราคาที่ท่านต้องการขาย
4. เมื่อส่งคำสั่งซื้อขายสำเร็จจะแสดงผลในหน้าจอ Click โดยจะแสดงปริมาณที่ซื้อขายในบรรทัดราคานั้น ดังรูป

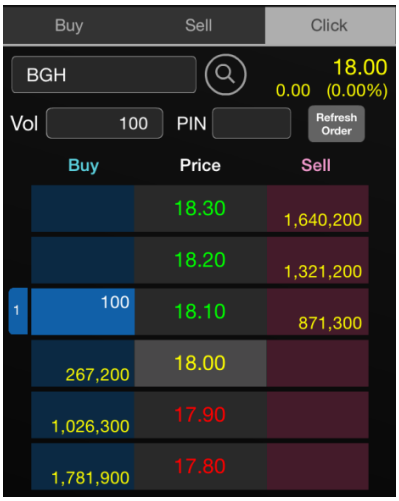


**การส่งคำสั่งเพิ่มเติมที่ราคาเดิม**

หากท่านต้องการส่งคำสั่งเพิ่มเติมที่ราคาเดิม สามารถทำได้เพียงแค่ Double Click ที่บรรทัดราคานั้น
ตัวอย่างเช่น ต้องการซื้อเพิ่ม 100 หุ้นที่ราคา 18.10 สามารถ Double Click ในบริเวณแถบสีฟ้า หลังจากส่งคำสั่งซื้อขายสำเร็จ ระบบจะแสดงจำนวนคำสั่งรวมและปริมาณหุ้นรวมในด้านซ้ายแถบสีฟ้า ดังรูป

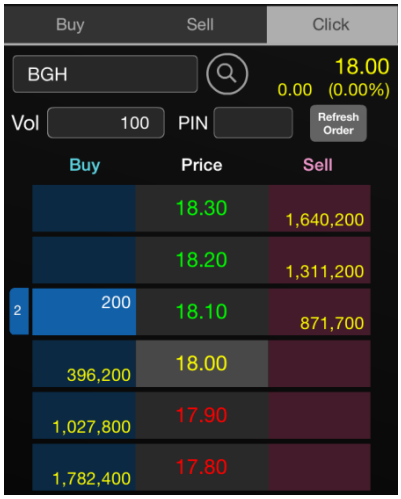


settrade www.settrade.com

Copyright 2014 Settrade.com All rights Reserved

Buy/Sell

# 2. Buy/Sell ส่งคำสั่งซื้อ/ขาย

ท่านสามารถคลิกที่ตัวเลขซ้ายสุดหรือขวาสุดเพื่อดูคำสั่งทั้งหมดได้ โดยจะปรากฏดังรูป

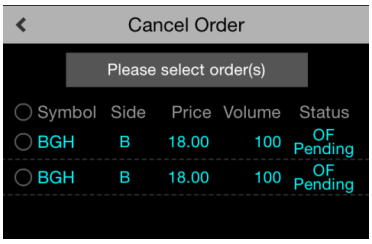


**วิธีการยกเลิกคำสั่ง**

สามารถกดค้างที่คำสั่งที่ต้องการยกเลิกแล้ว Drag & Drop คำสั่งนั้นไปวางในช่อง Cancel Order ที่เป็นรูปถังขยะดังรูป

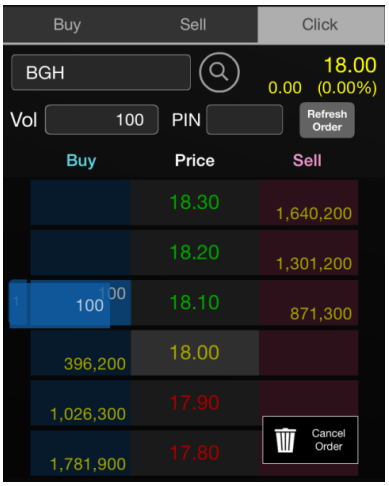


เมื่อลากคำสั่งดังกล่าวลงถังขยะจะพบกับหน้าจอดังนี้

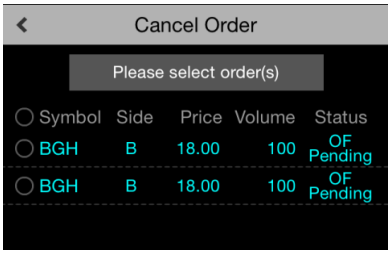


ให้เลือกเครื่องหมายถูกหน้า Order ที่ต้องการยกเลิกแล้วกดที่ปุ่ม Submit to Cancel x order (x คือจำนวน Order ที่ต้องการยกเลิก) หลังจากนั้นกรอก PIN เพื่อยืนยันการยกเลิก

**<u>ข้อควรทราบสำหรับการใช้งานหน้า Click</u>**

เนื่องจากระบบส่งคำสั่งของแต่ละโบรกเกอร์มีการทำงานแตกต่างกัน โดยมีทั้งแบบ Auto refresh และ Manual refresh

- **สำหรับโบรกเกอร์ที่มีระบบส่งคำสั่งแบบ Auto refresh** หลังจากที่ท่านส่งคำสั่งซื้อขายแบบ Click ไป จะแสดงคำสั่งของท่านในพื้นที่บริเวณสีฟ้าหรือชมพูทันที
- **สำหรับโบรกเกอร์ที่มีระบบส่งคำสั่งแบบ Manual refresh** ท่าน**จะต้องกดปุ่ม Refresh** หลังจากส่งคำสั่งแบบ Click เพื่อให้คำสั่งปรากฏบริเวณพื้นที่สีฟ้าหรือชมพู

settrade www.settrade.com

Copyright 2014 Settrade.com All rights Reserved

Buy/Sell

# 2. Buy/Sell ส่งคำสั่งซื้อ/ขาย

ทั้งนี้ ท่านสามารถตรวจสอบ Mode การทำงานของ Streaming ที่ท่านใช้งานอยู่โดยสังเกตจากด้านบนเหนือพื้นที่สีชมพูดังนี้

- **สำหรับโบรกเกอร์ที่มีระบบส่งคำสั่งแบบ Auto refresh** จะแสดงหน้าจอดังภาพซึ่งจะมี 2 แบบคือ

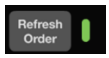


หรือ

- **สำหรับโบรกเกอร์ที่มีระบบส่งคำสั่งแบบ Manual refresh** จะแสดงคำว่า Manual Refresh ทางขวามือดังภาพด้านล่าง

โดยท่าน**จะต้องกดปุ่ม Refresh** หลังจากส่งคำสั่งแบบ Click เพื่อให้คำสั่งปรากฏบริเวณพื้นที่สีฟ้า และชมพู หรือเมื่อต้องการตรวจสอบสถานะคำสั่ง

- ทั้งนี้ ไม่ว่าท่านจะใช้งานในแบบใด ทั้ง Auto Refresh หรือ Manual Refresh หากท่านต้องการตรวจสอบสถานะคำสั่งล่าสุด สามารถกดปุ่ม Refresh ได้ทันที

**<u>การส่งคำสั่งซื้อขาย</u>**

ท่านสามารถส่งคำสั่งซื้อขายได้ทั้งระบบหุ้นและอนุพันธ์ โดยการแสดงผลขึ้นอยู่กับ Account ที่ใช้งานว่าเป็นประเภทใด

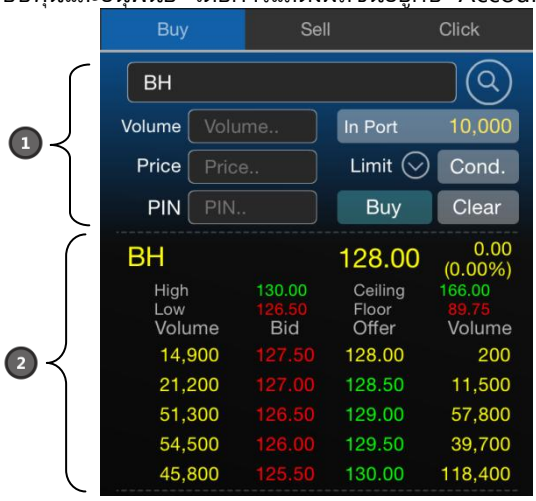


Copyright 2014 Settrade.com All rights Reserved

Buy/Sell

# 2. Buy/Sell ส่งคำสั่งซื้อ/ขาย

**ส่วนที่ 1**

**กรณีหุ้น**

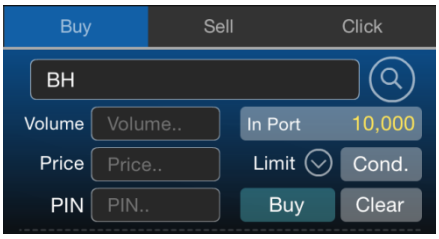


ในการส่งคำสั่งซื้อขายท่านจะต้องป้อนข้อมูลดังต่อไปนี้

**Buy/Sell/Click** เลือก Buy หากต้องการส่งคำสั่งซื้อ (แสดงสีฟ้า)
เลือก Sell หากต้องการส่งคำสั่งขาย (แสดงสีชมพู)
เลือก Click หากต้องการส่งคำสั่งในหน้า Click

**Symbol** ชื่อย่อหุ้น โดยระบบจะมีตัวช่วย Symbol เพื่อช่วยให้ท่านพิมพ์ชื่อหุ้นได้สะดวกมากขึ้น

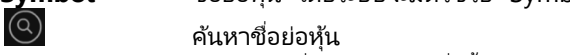
ค้นหาชื่อย่อหุ้น

**Volume** จำนวนหุ้นที่ต้องการส่งคำสั่งซื้อขาย

สามารถป้อนค่า Volume ได้โดยกด Smart Keyboard ด้านบน หรือใช้ Keyboard ด้านล่าง

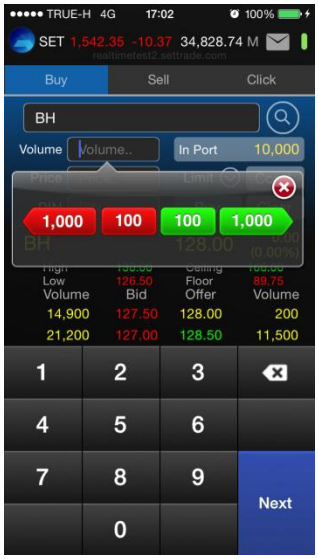

หมายถึง จำนวน Volume ลดทีละ 100 จนกระทั่งเท่ากับ 0

หมายถึง จำนวน Volume ลดทีละ 1000 จนกระทั่งเท่ากับ 0

หมายถึง จำนวน Volume เพิ่มทีละ 100

หมายถึง จำนวน Volume เพิ่มทีละ 1000

สำหรับลบตัวเลขที่ไม่ต้องการ

สำหรับข้ามไปยังช่องถัดไป

**In Port** Volume ของหุ้นที่มีอยู่ใน Portfolio โดยสามารถกรอกค่า Volume โดยกดเลขในส่วน Inport ได้เมื่ออยู่ในส่วน Sell


Copyright 2014 Settrade.com All rights Reserved

Buy/Sell

# 2. Buy/Sell ส่งคำสั่งซื้อ/ขาย

**Price** ราคาที่ส่งคำสั่ง
สามารถป้อนค่า Price ได้ดังนี้

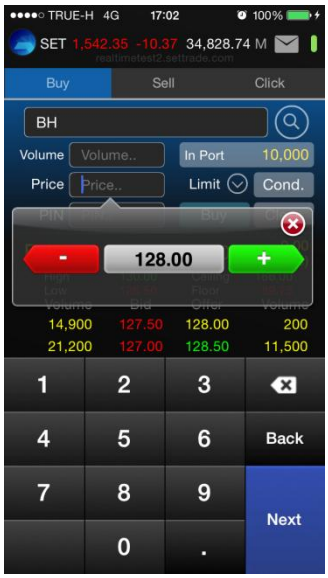

ลดราคาที่ต้องการทีละ Spread ตามเกณฑ์ตลท.
จนถึงราคา Floor

เพิ่มราคาที่ต้องการทีละ Spread ตามเกณฑ์ตลท.
จนกระทั่ง Ceiling

สำหรับลบตัวเลขที่ไม่ต้องการ

สำหรับข้ามไปยังช่องถัดไป

สำหรับย้อนกลับไปช่องก่อนหน้า

หลังจากกด Next จะสามารถกรอก Pin ต่อไปได้ทันที

สำหรับเลือกประเภทราคาของคำสั่งซื้อขาย โดยมีรายละเอียดเพิ่มเติมดังนี้

**Limit** สำหรับการระบุราคาประเภท Limit
**ATO/ATC** สำหรับการระบุราคาประเภท ATO/ATC
**MP** สำหรับการระบุราคาประเภท Market Price (MP)
ในกรณีที่จับคู่ไม่หมด ระบบจะส่งคำสั่งซื้อใหม่ให้ด้วยราคาที่ดีกว่า Last Sale 1 Spread
**MP-MKT** สำหรับการระบุราคาประเภท Market Price (MKT)
ในกรณีที่จับคู่ไม่หมด ระบบจะยกเลิกคำสั่งซื้อที่เหลือ
**MP-MTL** สำหรับการระบุราคาประเภท Market Price (MTL)
ในกรณีที่จับคู่ไม่หมด ระบบจะส่งคำสั่งซื้อใหม่ที่ Last Sale

สำหรับส่งคำสั่งซื้อขายแบบมีเงื่อนไขเพิ่มขึ้นโดยมีรายละเอียดเพิ่มเติมดังนี้

- **Iceberg Vol** คำสั่งซื้อขายแบบให้ระบบซอยคำสั่งปริมาณมากเป็นคำสั่งย่อยและทยอยส่งต่อเนื่องโดยอัตโนมัติ ไม่กำหนด Volume ขั้นต่ำ แต่ต้อง Slice ไม่เกิน 100 Order ย่อย ระบบจะรวมจำนวน Deal ที่ซ้ำให้เป็น Deal เดียวกัน
- **Validity** การส่งคำสั่งแบบมีเงื่อนไข Validity ประกอบด้วย
  1. **Day** คือ การส่งคำสั่งแบบ Normal Order เริ่มต้นระบบจะแสดง Default เป็น Day
  2. **FOK (Fill or Kill)** คือ คำสั่งซื้อขายที่ต้องการซื้อหรือขายหุ้นในราคาที่กำหนด โดยต้องการให้ได้ทั้งจำนวนที่ต้องการ หากได้ไม่ครบก็จะไม่ซื้อขายเลยและจะยกเลิกคำสั่งนั้นทั้งหมด
  3. **IOC (Immediate or Cancel)** คือ คำสั่งซื้อขายที่ต้องการซื้อหรือขายหุ้น ตามราคาที่กำหนดไว้ในขณะนั้นโดยทันที หากซื้อหรือขายได้ไม่หมดทั้งจำนวนที่ต้องการ ส่วนที่เหลือจะถูกยกเลิก

**Pin** รหัสสำหรับส่งคำสั่งซื้อขาย
**Clear** ล้างข้อมูลทั้งหมดที่กรอกไว้


Copyright 2014 Settrade.com All rights Reserved

# 2. Buy/Sell ส่งคำสั่งซื้อ/ขาย

**<u>กรณีอนุพันธ์</u>**

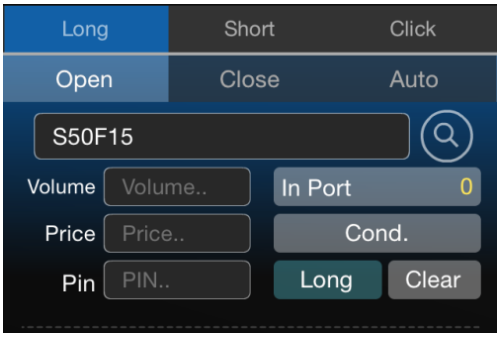


ในการส่งคำสั่งซื้อขายท่านจะต้องป้อนข้อมูลดังต่อไปนี้

**Long/Short** เลือก Long หากต้องการส่งคำสั่งซื้อ (แสดงสีฟ้า)
เลือก Short หากต้องการส่งคำสั่งขาย (แสดงสีชมพู)

**Open/Close/Auto** Open เปิดสัญญา Close ปิดสัญญา Auto เปิดปิดสัญญาอัตโนมัติ

**Symbol** ชื่อย่ออนุพันธ์ที่ต้องการส่งคำสั่ง สามารถพิมพ์ชื่อย่อของอนุพันธ์ หรือเลือกจาก Drop-down list

**Volume** จำนวนที่ต้องการส่งคำสั่งซื้อขาย สามารถป้อนค่าได้ดังนี้

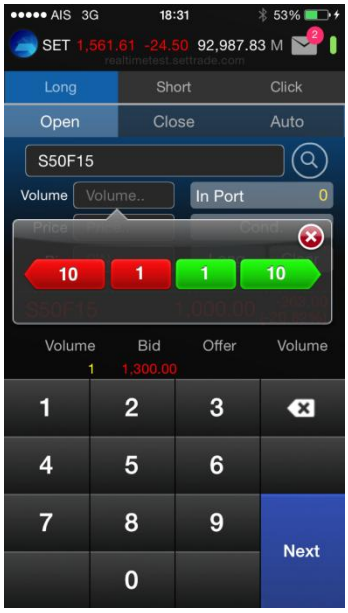

หมายถึง จำนวน Volume ลดทีละ 1 จนกระทั่งเท่ากับ 0

หมายถึง จำนวน Volume ลดทีละ 10 จนกระทั่งเท่ากับ 0

หมายถึง จำนวน Volume เพิ่มทีละ 1

หมายถึง จำนวน Volume เพิ่มทีละ 10

สำหรับลบตัวเลขที่ไม่ต้องการ

สำหรับข้ามไปยังช่องถัดไป

**In Port** จำนวนสัญญาที่มีอยู่ใน Portfolio โดยสามารถกรอกค่า Volume โดยกดเลขในส่วน Inport ได้เมื่ออยู่ในส่วน Close

Copyright 2014 Settrade.com All rights Reserved

Buy/Sell

# 2. Buy/Sell ส่งคำสั่งซื้อ/ขาย

**Price** ราคาที่ส่งคำสั่ง สามารถป้อนค่าได้ดังนี้

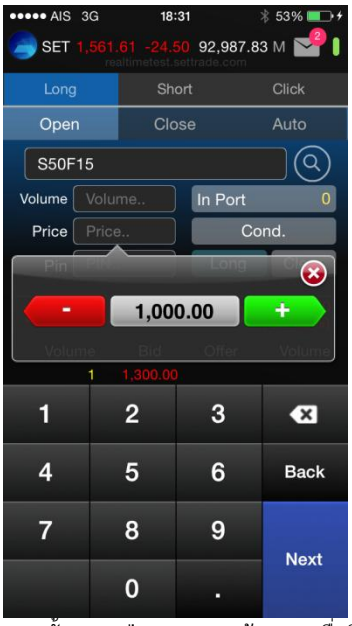

ลดราคาที่ต้องการทีละ Spread ตามเกณฑ์ตลท. จนถึงราคา Floor

เพิ่มราคาที่ต้องการทีละ Spread ตามเกณฑ์ตลท. จนกระทั่ง Ceiling

สำหรับใส่ราคาติดลบ ในอนุพันธ์ประเภท combo

สำหรับลบตัวเลขที่ไม่ต้องการ

สำหรับข้ามไปยังช่องถัดไป

สำหรับย้อนกลับไปช่องก่อนหน้า

หลังจากนั้น กดปุ่มกากบาทด้านบนเพื่อปิดหน้าจอช่วยเหลือ ระบบจะนำราคาที่แสดงในช่องตรงกลางไปใส่ในช่อง Price

**Type** ลักษณะของราคา

| Type | ลักษณะราคา |
|---|---|
| **Limit** | คำสั่งซื้อขายที่ระบุราคาเสนอซื้อหรือขาย |
| **ATO** | คำสั่งซื้อขายหุ้นที่ต้องการซื้อหรือขายหุ้นที่ราคาเปิด |
| **Special Market (MP)** | จับคู่คำสั่งทันที ณ ราคาที่ดีที่สุด ณ ขณะนั้น (จับคู่ได้มากกว่า 1 ระดับราคา) หากมี Unmatched Qty ระบบจะตั้งเป็น Limit order ณ ราคาที่ดีกว่า Last Traded Price 1 tick |
| **Market (MP-MKT)** | จับคู่คำสั่งทันที ณ ราคาที่ดีที่สุด ณ ขณะนั้น (จับคู่ได้มากกว่า 1 ระดับราคา) หากมี Unmatched Qty ระบบจะตั้งเป็น Limit order ณ ราคา Last Traded Price |
| **Market to Limit (MP-MTL)** | จับคู่คำสั่งทันที ณ ราคาที่ดีที่สุด ณ ขณะนั้น (จับคู่ระดับราคาเดียว) หากมี unmatched Qty ระบบจะตั้งเป็น Limit order ที่ราคาเท่ากับ Last Traded Price |

settrade www.settrade.com

Copyright 2014 Settrade.com All rights Reserved

Buy/Sell

# 2. Buy/Sell ส่งคำสั่งซื้อ/ขาย

**Validity** ประเภทของคำสั่งซึ่งจะประกอบไปด้วย

| Validity | ประเภทของคำสั่ง |
|---|---|
| **Auction** | - คำสั่งซื้อขายจะ expire ทันทีที่เข้าช่วง Pre-Open ถัดไป |
| **Auto-M** | - เป็นการส่งคำสั่งซื้อขายในช่วง Pre-Open เท่านั้น<br>- เมื่อตลาด Open จะมีลักษณะเช่นเดียวกับ IOC คือจับคู่ที่ราคาเปิดโดยส่วนที่เหลือจะถูก cancel ทั้งหมด |
| **Cancel** | - คำสั่งซื้อขายจะ expire หลังจากที่ series นั้นๆ หมดอายุแล้ว |
| **Date** | - คำสั่งซื้อขายจะ expire หลังจบ Afternoon Session ของวันที่กำหนด<br>- ระบุวันที่ต้องการให้ order expire โดยต้องเป็นวันในอนาคต และไม่เกิน Last Trading Date ของ series นั้นๆ |
| **Day** | - คำสั่งซื้อขายที่มีผลในระบบซื้อขายภายในวันที่ส่งคำสั่ง |
| **FOK** | - คำสั่งซื้อขายที่กำหนดให้จับคู่การซื้อขายทันทีและหากไม่สามารถจับคู่การซื้อขายดังกล่าวได้ทั้งหมดตามจำนวน ให้ยกเลิกการเสนอซื้อขายนั้นทันที |
| **IOC** | - คำสั่งซื้อขายที่กำหนดให้จับคู่การซื้อขายทันที และหากไม่สามารถจับคู่การซื้อขายได้เลย หรือจับคู่ได้บางส่วน และมีจำนวนเสนอซื้อขายเหลืออยู่บางส่วน ให้ยกเลิกการเสนอซื้อขายที่ยังจับคู่ไม่ได้นั้นทันที |
| **Session** | - คำสั่งซื้อขายจะ expire ทันทีที่ถึง Session ที่กำหนดแบบวันต่อวัน<br>- ระบุ Session เฉพาะที่เหลืออยู่ใน Trade Date นั้นๆ เท่านั้น ไม่สามารถระบุ session ย้อนหลัง หรือข้ามวันได้ โดยมี Session ให้เลือกระบุได้ ดังนี้<br>Pre-Open1<br>Open1<br>Intermission1<br>Pre-Open2<br>Open2<br>Settlement<br>Intermission2 (Night Series Only)<br>Intermission3 (Night Series Only)<br>Pre-Open0 (Night Series Only)<br>Open0 (Night Series Only)<br>Closed |
| **Time** | - คำสั่งซื้อขายจะ expire ทันทีที่ถึงวันและเวลาที่กำหนด<br>- ระบุวันและเวลาที่ต้องการให้ order expire โดยต้องเป็นวันและเวลาในอนาคต และไม่เกิน Last Trading Date ของ series นั้นๆ |

**Iceberg Vol.** จำนวนสัญญาที่ต้องการทยอยส่งจนกระทั่งเท่ากับ จำนวน Vol ที่กำหนด

**PIN** รหัสสำหรับส่งคำสั่งซื้อขาย

นอกจากนี้ท่านสามารถส่ง Stop Order (คำสั่งที่ระบบจะดำเนินการซื้อขายเมื่อราคาตลาดขณะนั้นเคลื่อนไหวมาถึงเงื่อนไขที่กำหนด) ได้อีกด้วยโดยการทำเครื่องหมายถูกที่หน้าข้อความ Stop Order โปรแกรมจะแสดงหน้าจอเพิ่มเติม เพื่อให้ท่านป้อนรายละเอียดเกี่ยวกับเงื่อนไขของการส่งคำสั่ง ตามหน้าจอดังนี้



Copyright 2014 Settrade.com All rights Reserved

# 2. Buy/Sell ส่งคำสั่งซื้อ/ขาย

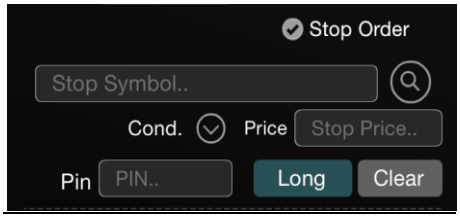


Stop Condition:

**Symbol** ชื่อย่ออนุพันธ์หรือหุ้นที่เป็น underlying ที่จะใช้เป็นเงื่อนไข

**Cond.** รูปแบบของเงื่อนไข ซึ่งจะประกอบไปด้วย

Bid >= ราคาเสนอซื้อมากกว่า หรือเท่ากับ
Bid <= ราคาเสนอซื้อน้อยกว่า หรือเท่ากับ
Ask >= ราคาเสนอขายมากกว่า หรือเท่ากับ
Ask <= ราคาเสนอขายน้อยกว่า หรือเท่ากับ
Last >= ราคาล่าสุดมากกว่า หรือเท่ากับ
Last <= ราคาล่าสุดน้อยกว่า หรือเท่ากับ

**Price** ราคาของอนุพันธ์ที่ใช้เป็นเงื่อนไข

เมื่อป้อนคำสั่งเรียบร้อยแล้ว ท่านสามารถเลือก Submit เพื่อส่งคำสั่งซื้อขายไปยังตลาด SET/TFEX หรือเลือก Clear เพื่อล้างข้อมูลคำสั่งที่ได้ป้อนทิ้งไว้

หากมีการตั้งไว้ให้มีการแสดงการยืนยันรายการซื้อขาย เมื่อท่านกดส่งคำสั่งไปแล้ว จะปรากฏหน้าจอ Confirm pop-up ขึ้นดังภาพ หากต้องการยืนยันการส่งคำสั่ง กดปุ่ม Confirm

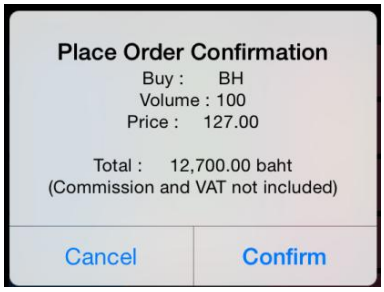


**<u>ส่วนที่ 2</u>** แสดงรายละเอียดข้อมูลของชื่อย่อที่สนใจจะส่งคำสั่งซื้อขายโดยระบบจะแสดงข้อมูล 5 Bids/5 Offers

กรณีหุ้น

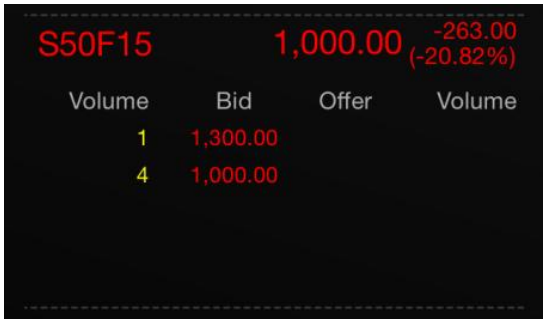


กรณีอนุพันธ์

Copyright 2014 Settrade.com All rights Reserved

Portfolio

# 3. Portfolio พอร์ตการลงทุนและสถานะคำสั่ง

**3.1 หน้าพอร์ตการลงทุน (Portfolio)**

**<u>แนะนำการใช้งานเบื้องต้น</u>**

1. กดที่ปุ่ม Summary A/C เพื่อดู Unrealized P/L และ Realized P/L ของแต่ละบัญชี และรวมทุกบัญชี
<u>หมายเหตุ</u> : กรณีที่เป็นบัญชีอนุพันธ์ มีปุ่มด้านขวาบนให้เลือกว่าให้แสดงผลแบบ Portfolio-Settle หรือ Portfolio-Cost
2. กดค้างที่นี่เพื่อเรียกใช้งาน Smart Shortcut (สามารถใช้งานได้ทั้งในส่วนของ Portfolio/Order/Deal Sum)
3. กดที่ ลูกศรขึ้น เพื่อดูภาพรวมของบัญชี ในรูปแบบข้อมูลรวม, กราฟวงกลมและกราฟแท่ง

แบ่งออกเป็นการแสดงผลดังนี้

a. **แบบรายบัญชี** ท่านสามารถเลือก Account No ได้จาก Trading A/C ด้านล่างซ้าย ระบบจะสามารถแสดงผลตามประเภทบัญชีได้โดยอัตโนมัติ

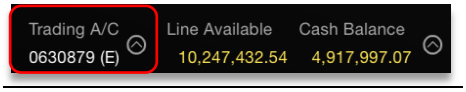


Copyright 2014 Settrade.com All rights Reserved

Portfolio

# 3. Portfolio พอร์ตการลงทุนและสถานะคำสั่ง

**<u>กรณีหุ้น</u>**

แสดงข้อมูลวงเงินและพอร์ตการลงทุน (Portfolio) ของลูกค้าในแต่ละบัญชีที่มีการถือครอง

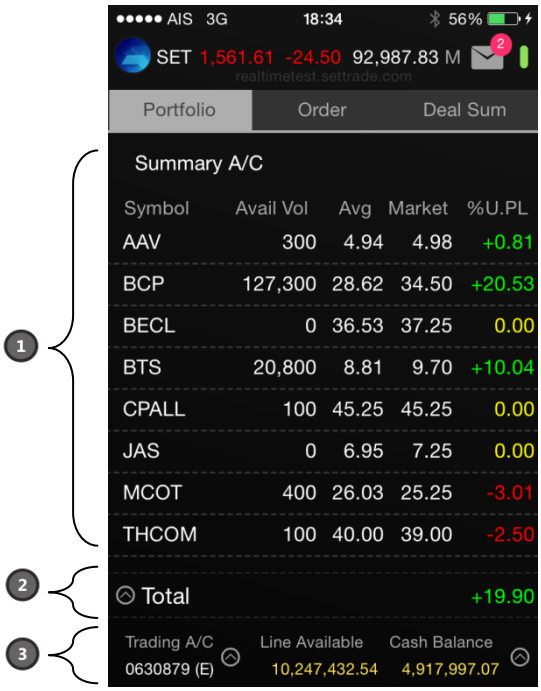


**<u>ส่วนที่ 1</u>** แสดงหุ้นทั้งหมดที่ถือครองอยู่ในพอร์ตการลงทุน รายละเอียดดังนี้

| | |
|---|---|
| **Symbol** | ชื่อย่อหุ้น |
| **Avail Vol (Avail Volume)** | จำนวนหุ้นที่สามารถส่งคำสั่งขายได้ |
| **Avg (Average)** | ราคาเฉลี่ยของหุ้นที่ถืออยู่ |
| **Market (Market Price)** | ราคาตลาดของหุ้น ณ ขณะนั้น |
| **%U.PL (%Profit/Loss)** | กำไร / ขาดทุน ที่คาดว่าจะได้รับ คิดเป็นเปอร์เซ็นต์ |

หากต้องการดูข้อมูลที่ละเอียดกว่านี้ ให้แตะที่แถวของชื่อหุ้นนั้นเพื่อดูรายละเอียดเพิ่มเติม

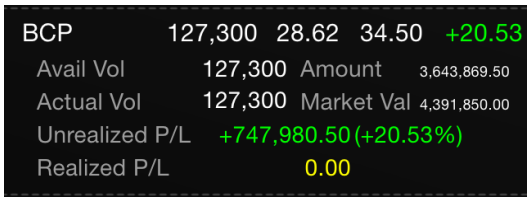


| | |
|---|---|
| **Avail Vol** | จำนวนหุ้นที่สามารถขายได้ |
| **Actual Vol** | จำนวนหุ้นที่ถือครองทั้งหมด |
| **Amount** | มูลค่าต้นทุนของหุ้น (Actual Vol คูณด้วย Avg Price) |
| **Market Val** | มูลค่าล่าสุดของหุ้น (Actual Vol คูณด้วย Mkt Price) |
| **Unrealized P/L** | กำไร/ขาดทุนที่คาดว่าจะได้รับ (Market Vale ลบด้วย Amount) |
| **%Unrealized P/L** | กำไร/ขาดทุนที่คาดว่าจะได้รับ คิดเป็นเปอร์เซ็นต์ |
| **Realized P/L** | กำไร/ขาดทุนที่เกิดจากการขายหุ้น |

settrade www.settrade.com

Copyright 2014 Settrade.com All rights Reserved

Portfolio

# 3. Portfolio พอร์ตการลงทุนและสถานะคำสั่ง

**<u>กรณีอนุพันธ์</u>**

มีลักษณะการแสดง 2 แบบคือ แบบ Settlement (ราคาที่มีการ Settlement ทุกวัน) และแบบ Cost (ราคาต้นทุนจริง) จากปุ่มด้านบนขวา ซึ่งมีรายละเอียดดังนี้

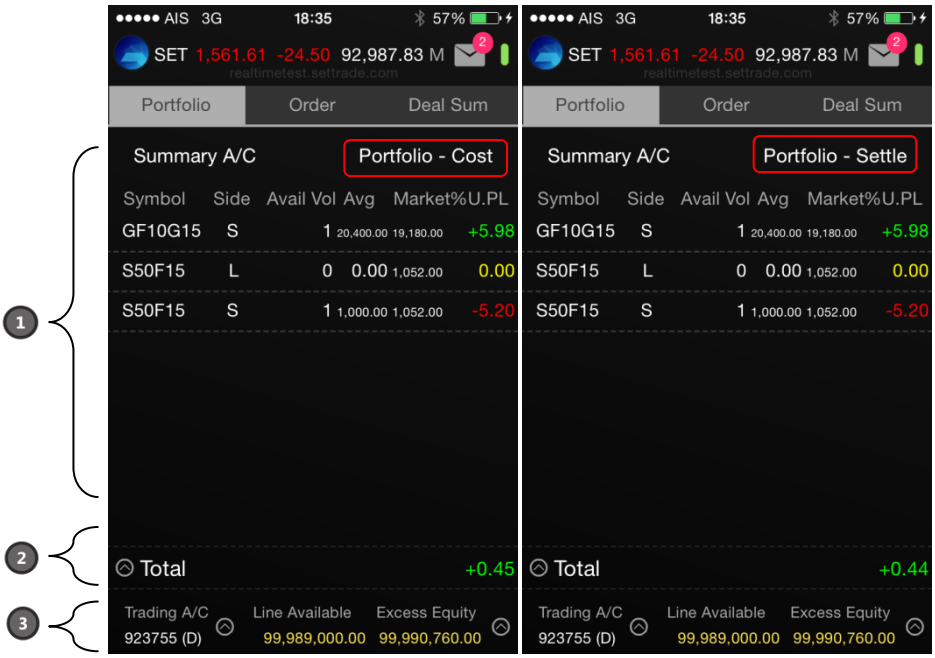


**<u>ส่วนที่ 1</u>** แสดงชื่อย่อทั้งหมดที่ถือครองอยู่ในพอร์ตการลงทุน รายละเอียดดังนี้

| | |
|---|---|
| **Symbol** | ชื่อย่ออนุพันธ์ |
| **Side** | ประเภทของคำสั่ง (Long คำสั่งซื้อ /Short คำสั่งขาย) |
| **Avail Vol** | จำนวนสัญญาที่สามารถส่งคำสั่งได้ |
| **Avg Price** | ราคาต้นทุนจากการ Settlement เฉลี่ยต้นวัน |
| **Avg Cost** | ราคาต้นทุนจริงเฉลี่ยต้นวัน |
| **Market** | ราคาอนุพันธ์ล่าสุด |
| **% U. PL** | กำไรหรือขาดทุนประมาณการของอนุพันธ์ที่ยังถือครองอยู่ คิดเป็นเปอร์เซ็นต์ (Unrealized P/L คูณ 100 หารด้วย Amount) |

หากต้องการดูข้อมูลที่ละเอียดกว่านี้ ให้แตะที่แถวของชื่อย่อนั้นเพื่อดูรายละเอียดเพิ่มเติม

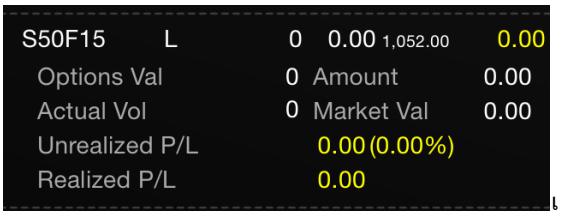


| | |
|---|---|
| **Options Value** | มูลค่าของอนุพันธ์ประเภท Options |
| **Amount (Price)** | มูลค่าต้นทุนของอนุพันธ์ (Actual Vol คูณด้วย Avg Price) |
| **Amount (Cost)** | มูลค่าต้นทุนของอนุพันธ์ (Actual Vol คูณด้วย Avg Cost) |
| **Actual Vol** | จำนวนสัญญาที่มีอยู่จริง (Avail Vol บวกด้วย จำนวนสัญญาที่รอการจับคู่) |
| **Market Val** | มูลค่าล่าสุดของอนุพันธ์ (Actual Vol คูณด้วย Mkt Price) |
| **Unrealized P/L** | กำไรหรือขาดทุนประมาณการของอนุพันธ์ที่ยังถือครองอยู่ |

settrade www.settrade.com

Copyright 2014 Settrade.com All rights Reserved

Portfolio

# 3. Portfolio พอร์ตการลงทุนและสถานะคำสั่ง

**% Unrealized P/L** กำไรหรือขาดทุนประมาณการของอนุพันธ์ที่ยังถือครองอยู่ คิดเป็นเปอร์เซ็นต์ (Unrealized P/L คูณ 100 หารด้วย Amount)

**Realized P/L** กำไรหรือขาดทุนที่เกิดจากการขายอนุพันธ์ในวันนั้น

**<u>ส่วนที่ 2</u>** แสดงภาพรวมของบัญชีนั้นๆ

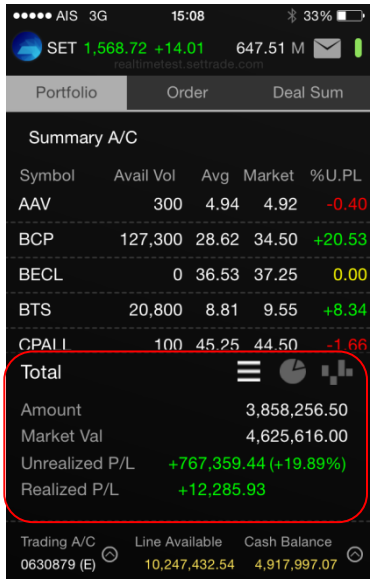


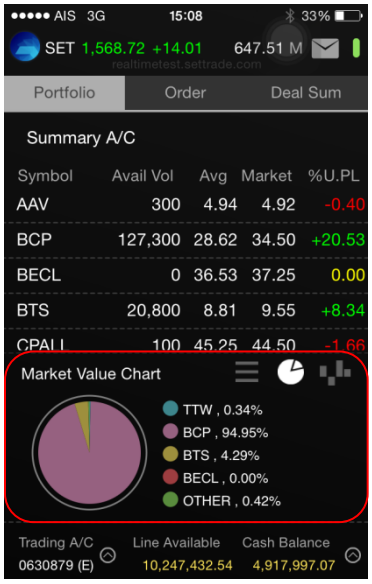


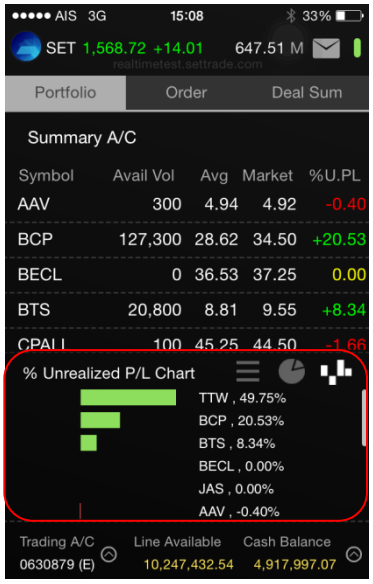


ท่านสามารถดูสัดส่วนมูลค่าการลงทุนใน Portfolio ของตนเอง และสัดส่วนมูลค่าของแต่ละชื่อย่อที่ถือครองได้ โดยข้อมูลจะแสดงผลใน 3 รูปแบบได้แก่

- ข้อมูลรวม แสดงราคาต้นทุน ราคาตลาดและปริมาณของกำไรหรือขาดทุนของบัญชีนั้นๆ
- กราฟวงกลม แสดงสัดส่วน ปริมาณของ Market Value ของชื่อย่อภายในพอร์ตการลงทุน
- กราฟแท่งรายตัว แสดงสัดส่วน ปริมาณของกำไรหรือขาดทุนที่คาดว่าจะได้รับของชื่อย่อ เป็นเปอร์เซ็นต์ แต่ละตัว

**<u>ส่วนที่ 3</u>** ข้อมูลวงเงิน

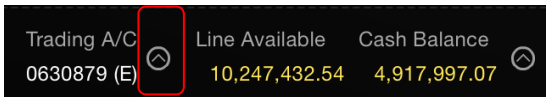


**Trading A/C** บัญชีสำหรับส่งคำสั่งซื้อหรือขายหุ้น

settrade www.settrade.com

Copyright 2014 Settrade.com All rights Reserved

Portfolio

# 3. Portfolio พอร์ตการลงทุนและสถานะคำสั่ง

หากท่านมีหลายบัญชีซื้อขาย (A/C No.) ภายใต้ Username เดียวกัน สามารถเปลี่ยน A/C ได้โดยกดที่ ระบบจะแสดงบัญชีต่างๆ ของท่านให้เลือก ตามตัวอย่างดังนี้

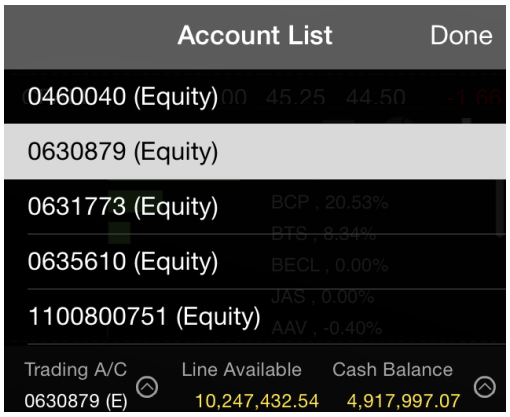


โดยการเลือกแต่ละบัญชีซื้อขาย ระบบจะแสดงวงเงินในการส่งคำสั่ง ดังนี้

**<u>กรณีหุ้น</u>**

**<u>สำหรับบัญชี Cash หรือ Cash Balance</u>**

**Trading A/C** สำหรับเลือกบัญชีหุ้นที่ต้องการใช้ส่งคำสั่งซื้อขายจาก Drop-down list
**Line Available/PP** วงเงินคงเหลือที่สามารถส่งคำสั่งซื้อขายได้
**Cash Balance** จำนวนเงินสดที่คงเหลืออยู่จริงในบัญชี (การแสดงข้อมูลดังกล่าวขึ้นอยู่โบรกเกอร์ที่ท่านใช้บริการ)

**<u>สำหรับบัญชี Credit Balance</u>**

**Account No.** สำหรับเลือกบัญชีที่ต้องการใช้ส่งคำสั่งซื้อขาย โดยเลือกได้จาก Drop-down list
**Line Available/PP** วงเงินคงเหลือที่สามารถส่งคำสั่งซื้อขายได้
**Excess Equity** สินทรัพย์คงเหลือที่สามารถส่งคำสั่งซื้อ / ขายได้หลังหักเงินประกัน

**<u>กรณีอนุพันธ์</u>**

**Account No.** สำหรับเลือกบัญชีที่ต้องการใช้ส่งคำสั่งซื้อขาย ได้จาก Drop-down list
**Line Avail** วงเงินคงเหลือที่สามารถส่งคำสั่งซื้อขายได้
**Excess Equity** สินทรัพย์คงเหลือ ที่สามารถส่งคำสั่งซื้อ / ขายได้หลังหักเงินประกัน

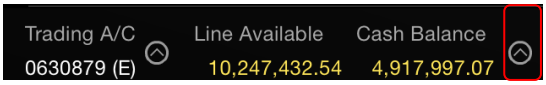


หากท่านต้องการดูรายละเอียดข้อมูล A/C No กดปุ่ม ระบบจะแสดงดังนี้

Copyright 2014 Settrade.com All rights Reserved

Portfolio

# 3. Portfolio พอร์ตการลงทุนและสถานะคำสั่ง

**กรณีหุ้น**

แบ่งตามประเภทบัญชี

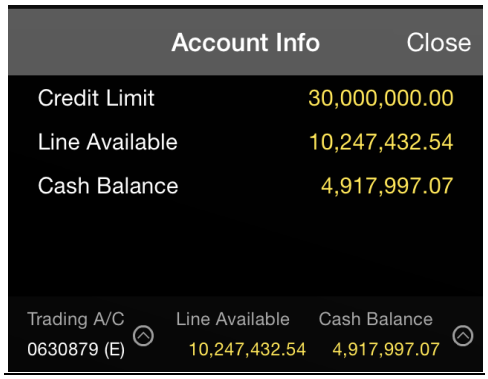


สำหรับบัญชี Cash หรือ Cash Balance

**Account No.** เลขที่บัญชี หากต้องการเปลี่ยนบัญชีที่สนใจ สามารถเลือกทำได้ จาก Drop-down list ของส่วนส่งคำสั่งซื้อขายด้านมุมล่างซ้ายมือ

**Credit Limit** วงเงินสูงสุดที่สามารถส่งคำสั่งซื้อขายได้

**Line Available** วงเงินคงเหลือที่สามารถส่งคำสั่งซื้อขายได้

**Cash Balance** จำนวนเงินสดที่คงเหลืออยู่จริงในบัญชี (การแสดงข้อมูลดังกล่าวขึ้นอยู่การใช้บริการของแต่ละโบรกเกอร์ที่ท่านใช้บริการ)

สำหรับบัญชี Credit Balance

**Account No.** เลขที่บัญชี หากต้องการเปลี่ยนบัญชีที่สนใจ สามารถเลือกทำได้ จาก Drop-down list ของส่วนส่งคำสั่งซื้อขายด้านมุมล่างซ้ายมือ

**Credit Limit** วงเงินสูงสุดที่สามารถส่งคำสั่งซื้อขายได้

**Line Available** วงเงินคงเหลือที่สามารถส่งคำสั่งซื้อขายได้

**EE** สินทรัพย์คงเหลือที่สามารถส่งคำสั่งซื้อ/ขายได้หลังหักเงินประกัน

**กรณีอนุพันธ์**

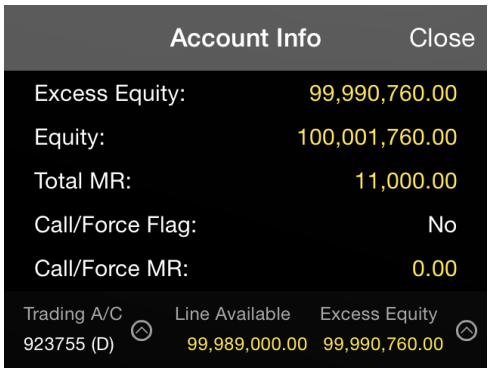


**Excess Equity** สินทรัพย์คงเหลือ ที่สามารถส่งคำสั่งซื้อ / ขายได้หลังหักเงินประกัน

**Equity** มูลค่าสินทรัพย์ทั้งหมด

**Total MR** ผลรวมเงินประกันขั้นต้นทั้งหมด

**Call/Force Flag** Flag แสดงสถานะว่าติด Call หรือ Force หรือไม่

**Call/Force MR** จำนวนเงินที่ต้องนำมาฝากเพื่อคงสถานะ

settrade www.settrade.com

Copyright 2014 Settrade.com All rights Reserved

Portfolio

# 3. Portfolio พอร์ตการลงทุนและสถานะคำสั่ง

### 3.2 หน้ารายงานสถานะของคำสั่งทั้งหมด (Order Status)

การแสดงผลสถานะของคำสั่งของแต่ละบัญชีที่ท่านครองอยู่ ซึ่งการแสดงผลจะแสดงตามชนิดของบัญชี

**<u>กรณีหุ้น</u>**

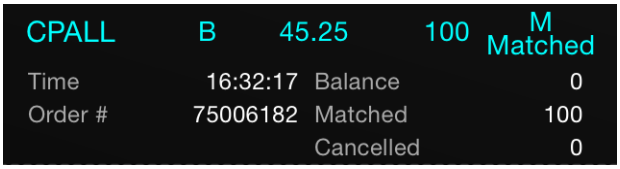


แสดงสถานะคำสั่งซื้อขาย และรายละเอียดดังนี้

**Symbol** ชื่อย่อ
**Side** ประเภทของคำสั่ง ซื้อ แสดง "B" หรือขาย "S"
**Price** ราคาที่ส่งคำสั่ง
**Volume** จำนวนหุ้นที่ส่งคำสั่ง
**Status** สถานะของคำสั่ง

หากต้องการดูข้อมูลของสถานะของคำสั่งเพิ่มเติมให้กดที่ชื่อหุ้นที่ต้องการ ระบบจะแสดงรายละเอียดของข้อมูลเพิ่มเติม ดังนี้

**Time** เวลาที่ส่งคำสั่ง
**Order (Order No.)** หมายเลขของคำสั่ง
**Matched** จำนวน Volume ที่มีการจับคู่ ของคำสั่งซื้อขายนั้นๆ
**Balance** จำนวน Volume คงเหลือที่ยังไม่ได้จับคู่ของคำสั่งซื้อขายนั้นๆ
**Cancelled** จำนวน Volume ที่มีการยกเลิกของคำสั่งซื้อขายนั้นๆ

**<u>กรณีอนุพันธ์</u>**

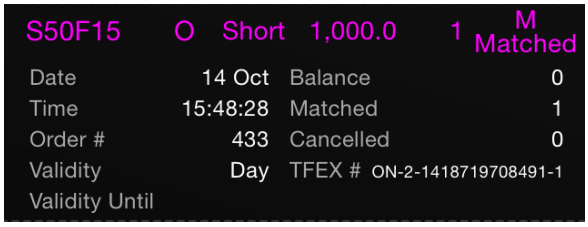


แสดงสถานะคำสั่งซื้อขาย และรายละเอียดดังนี้

**Symbol** ชื่อย่อ
**Pos** ประเภทของ Position เปิด แสดง "O" หรือปิด "C" หรือ Auto "A"
**Side** ประเภทของคำสั่ง ซื้อ แสดง "Long" หรือขาย "Short"
**Price** ราคาที่ส่งคำสั่ง
**Vol** จำนวนหุ้นที่ส่งคำสั่ง
**Status** สถานะของคำสั่ง

หากต้องการดูข้อมูลของสถานะของคำสั่งเพิ่มเติมให้กดที่ชื่ออนุพันธ์ที่ต้องการ ระบบจะแสดงรายละเอียดของข้อมูลเพิ่มเติม ดังนี้

**Date** วันที่ส่งคำสั่ง
**Time** เวลาที่ส่งคำสั่ง
**Order#(Order No.)** หมายเลขของคำสั่ง
**Balance** จำนวน Volume คงเหลือที่ยังไม่ได้จับคู่ของคำสั่งซื้อขายนั้นๆ
**Matched** จำนวน Volume ที่มีการจับคู่ ของคำสั่งซื้อขายนั้นๆ

settrade www.settrade.com

Copyright 2014 Settrade.com All rights Reserved

# 3. Portfolio พอร์ตการลงทุนและสถานะคำสั่ง

| | |
|---|---|
| **Cancelled** | จำนวน Volume ที่มีการยกเลิกของคำสั่งซื้อขายนั้นๆ |
| **Validity** | ประเภทของ Validity |
| **Validity Until** | ประเภทย่อยของ Validity (หาก Validity ไม่มีประเภทย่อย จะไม่แสดงข้อมูล) |
| **TFEX#(TFEX No.)** | หมายเลขของคำสั่งในตลาดอนุพันธ์ |

หากมีการส่ง Stop Order จะมีปุ่มให้กดเพื่อดูข้อมูลเพิ่มเติมดังรูป

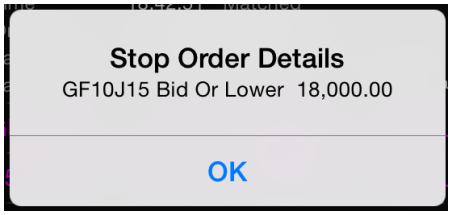


**การยกเลิกคำสั่ง (Cancel Order)**

ท่านสามารถยกเลิก (Cancel) คำสั่งซื้อขาย ที่ยังไม่ถูกจับคู่ หรือยังจับคู่ไม่หมดได้ โดยกดปุ่ม Multiple Cancel ระบบจะแสดงสัญลักษณ์ ที่หน้ารายการคำสั่งที่ยังสามารถยกเลิกได้ (สามารถทำการยกเลิกคำสั่งได้ครั้งละมากกว่า 1 คำสั่ง)

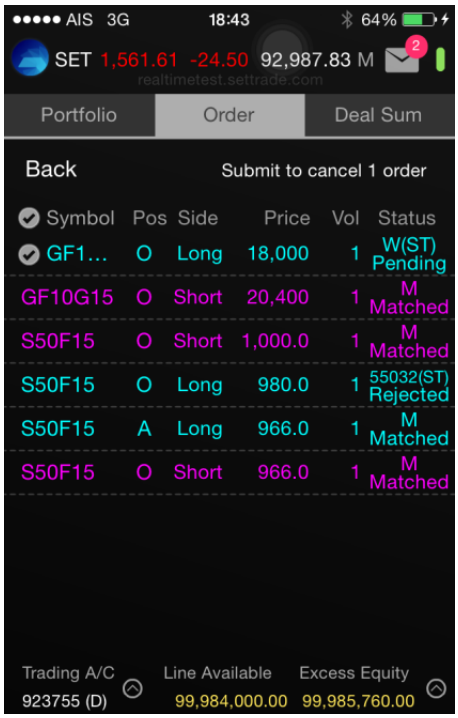


หากต้องการยกเลิกคำสั่งซื้อขายใด ให้กดที่แถวของคำสั่งที่ต้องการยกเลิก ให้แสดง เพื่อแสดงความต้องการที่จะ Cancel แล้วกดยืนยันที่ปุ่ม "Submit to cancel x orders" (x คือ จำนวนของคำสั่งซื้อขายที่ต้องการยกเลิก)



Copyright 2014 Settrade.com All rights Reserved

Portfolio

# 3. Portfolio พอร์ตการลงทุนและสถานะคำสั่ง

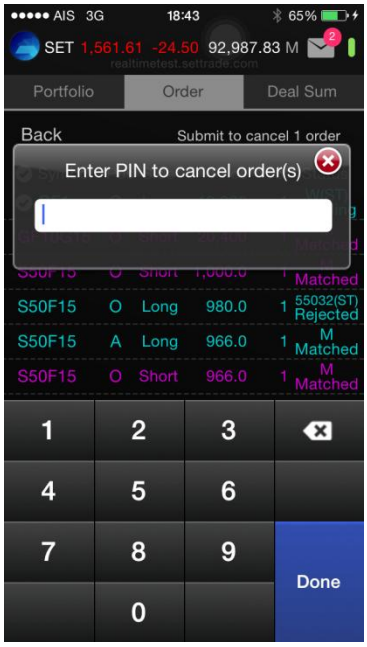


ระบบจะ Pop-up หน้าจอเพื่อเป็นการยืนยันพร้อมใส่รหัส PIN หากต้องการยืนยันการยกเลิกคำสั่ง ให้กดปุ่ม Submit

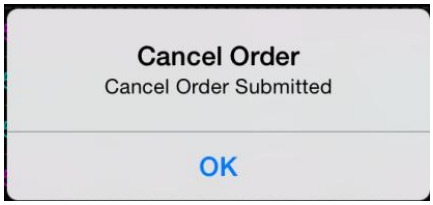


**การเรียกดูคำสั่งที่จับคู่แล้ว (Deal Data)**

ท่านสามารถเรียกดูข้อมูลรายละเอียดของคำสั่งที่จับคู่แล้ว หรือยังจับคู่ไม่หมดได้ โดยกดที่คำสั่งซื้อขายนั้นๆ แล้วกดปุ่ม Deal data ด้านขวาบนจะพบหน้าจอซึ่งแสดงข้อมูลดังต่อไปนี้

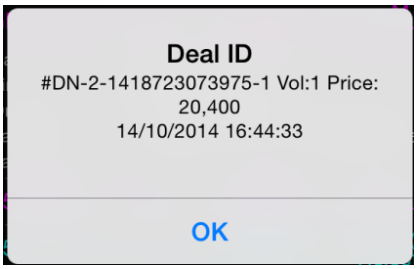


| | |
|---|---|
| **Deal No.** | หมายเลข Deal |
| **Trade ID** | หมายเลข Trade ID |
| **Vol.(Deal Vol)** | จำนวนหุ้นที่ได้รับการจับคู่ |
| **Price (Deal Price)** | ราคาที่เกิดการจับคู่ |
| **Deal Time** | เวลาที่ได้รับการจับคู่ |

settrade www.settrade.com

Copyright 2014 Settrade.com All rights Reserved

Portfolio

# 3. Portfolio พอร์ตการลงทุนและสถานะคำสั่ง

### 3.3 หน้าสรุปสถานะซื้อขายรายวันทั้งหมด (Deal Summary)

**<u>แนะนำการใช้งานเบื้องต้น</u>**

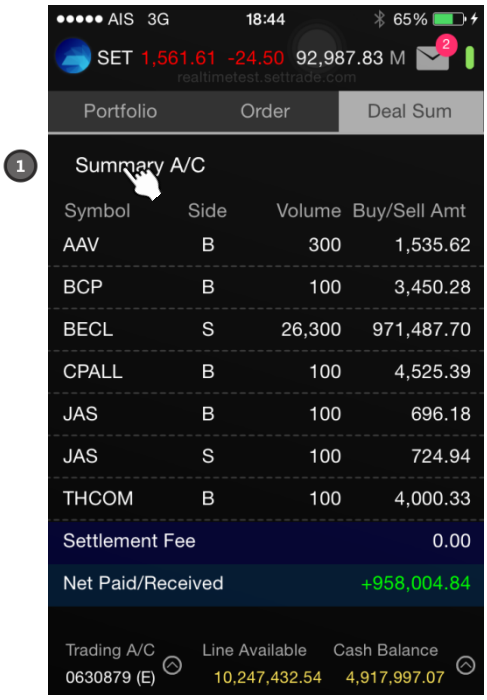


1. กดที่ปุ่ม Summary A/C เพื่อดูสรุปรวมการซื้อขายที่ถูกจับคู่ของทั้งสองตลาดหุ้นและอนุพันธ์

แบ่งการแสดงออกเป็น

a. **แบบรายบัญชี** ท่านสามารถเลือกราย A/C No ได้จาก Trading A/C ด้านล่างซึ่งระบบจะสามารถแสดงผลตามประเภทบัญชีได้โดยอัตโนมัติ

**<u>กรณีหุ้น</u>**

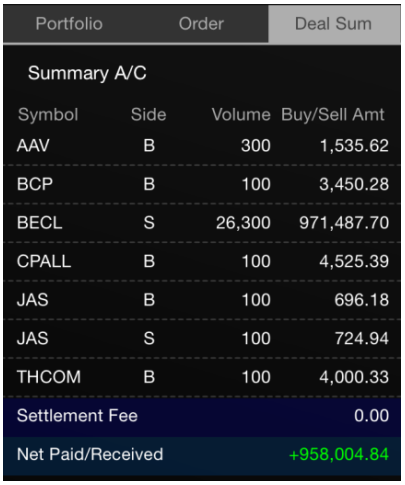


settrade www.settrade.com

Copyright 2014 Settrade.com All rights Reserved

Portfolio

# 3. Portfolio พอร์ตการลงทุนและสถานะคำสั่ง

แสดงสถานะคำสั่งซื้อขาย และรายละเอียดดังนี้

| | |
|---|---|
| **Symbol** | ชื่อย่อ |
| **Side** | ประเภทของคำสั่ง ซื้อ แสดง "B" หรือขาย "S" |
| **Volume** | จำนวนหุ้นที่ส่งคำสั่ง |

หากต้องการดูข้อมูลที่ละเอียดกว่านี้ ให้แตะที่แถวของชื่อย่อนั้นเพื่อดูรายละเอียดเพิ่มเติม

| | |
|---|---|
| **Price** | ราคา |
| **Amount** | มูลค่ารวม (Vol x Price) |
| **Total Fee** | ค่าบริการเช่น Commission, Trading Fee, Clearing Fee |
| **Vat** | ภาษีหัก ณ ที่จ่ายจากค่าบริการ |
| **Buy Amount** | มูลค่าซื้อ (Amount + Total Fee+ VAT) |
| **Sell Amount** | มูลค่าขาย (Amount - Total Fee - VAT) |
| **Net Paid/Received** | มูลค่าซื้อขายรวมทั้งวันที่ต้องได้รับหรือจ่าย |

**<u>กรณีหุ้น</u>**

| | | | |
|---|---|---|---|
| AAV | B | 300 | 1,535.62 |
| Price | 4.94 | Amount | 1,482.00 |
| | | Total Fee | 50.11 |
| | | VAT | 3.51 |

| | |
|---|---|
| **Symbol** | ชื่อย่อหุ้น |
| **Side** | ประเภทของคำสั่ง (Buy คำสั่งซื้อ /Sell คำสั่งขาย) |
| **Vol** | ปริมาณหุ้นที่มีการจับคู่ |
| **Price** | ราคา |
| **Amount** | มูลค่ารวม (Vol x Price) |
| **Total Fee** | ค่าบริการเช่น Commission, Trading Fee, Clearing Fee |
| **VAT** | ภาษีหัก ณ ที่จ่ายจากค่าบริการ |
| **Buy Amount** | มูลค่าซื้อ (Amount + Total Fee+ VAT) |
| **Sell Amount** | มูลค่าขาย (Amount - Total Fee - VAT) |
| **Net Paid/Received** | มูลค่าซื้อขายรวมทั้งวันที่ต้องได้รับหรือจ่าย |

**<u>กรณีอนุพันธ์</u>**

| | | | |
|---|---|---|---|
| GF10G15 | S O | 1 | 0 |
| Cost | 20,400 | Fee (Comm.) | |
| | | VAT | 0.00 |
| | | W/H | 0.00 |

| | |
|---|---|
| **Symbol** | ชื่อย่ออนุพันธ์ |
| **Side** | ประเภทของคำสั่ง (Long=คำสั่งซื้อ /Short=คำสั่งขาย) |
| **Pos** | Open เปิดสัญญา<br>Close ปิดสัญญา |
| **Volume** | จำนวนสัญญา |
| **Amount (Baht)** | มูลค่ารวมทั้งหมด (Cost + ค่า Fee +ค่า Vat - W/H) |
| **Total** | มูลค่าซื้อขายรวมทั้งวัน |

หากต้องการดูข้อมูลที่ละเอียดกว่านี้ ให้แตะที่แถวของชื่อย่อนั้นเพื่อดูรายละเอียดเพิ่มเติม

| | |
|---|---|
| **Cost** | ราคา |
| **Fee (Comm.)** | ค่าบริการ ค่าคอมมิชชั่น |

settrade www.settrade.com

Copyright 2014 Settrade.com All rights Reserved

Portfolio

# 3. Portfolio พอร์ตการลงทุนและสถานะคำสั่ง

**VAT** ภาษีหัก ณ ที่จ่ายจากค่าบริการ
**W/H** ค่า With Holding Tax

**b. <u>แบบ Summary : รวมสรุปการซื้อขายที่ถูกจับคู่ของทั้งสองตลาดหุ้นและอนุพันธ์</u>**

นอกจากนี้ท่านสามารถดูข้อมูลสรุปการซื้อขายของทั้งสองระบบไปพร้อมๆกันได้ โดยเมื่อคลิกที่ปุ่ม Summary A/C ด้านบนซ้ายแล้ว หน้าจอจะแสดงผลดังรูป

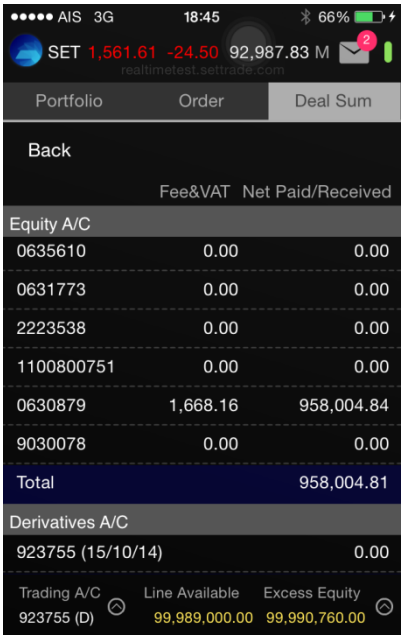


| | |
|---|---|
| Account No. | บัญชีหุ้นหรือบัญชีอนุพันธ์ |
| Fee & VAT | ค่าบริการทั้งหมดรวมกับภาษีมูลค่าเพิ่ม |
| Net Paid/Received (Baht) | ยอดรับและจ่ายของบัญชีในวันนั้น |
| Total | มูลค่าซื้อขายรวมของทั้งบัญชีหุ้นและบัญชีอนุพันธ์ |

ซึ่งหากต้องการดูรายละเอียดของแต่ละ บ/ช สามารถทำได้ 2 วิธีดังนี้

1. แตะที่ Account No. ที่สนใจ
2. เลือกจาก Drop down list ของ Account No. ส่วนของการส่งคำสั่งซื้อขาย

settrade www.settrade.com

Copyright 2014 Settrade.com All rights Reserved

More

# 4. More อื่นๆ

**<u>แนะนำการใช้งานเบื้องต้น</u>**

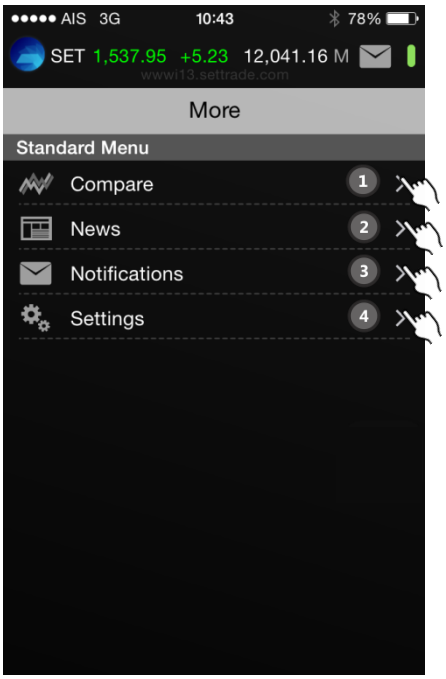


1. กดที่นี่เพื่อใช้งานเมนู Compare
2. กดที่นี่เพื่อใช้งานเมนู News
3. กดที่นี่เพื่อใช้งานเมนู Notifications
4. กดที่นี่เพื่อใช้งานเมนู Settings

Copyright 2014 Settrade.com All rights Reserved

# 4. More อื่นๆ

## 4.1 Compare

ระบบสามารถแสดงผลกราฟข้อมูลของได้ 2 Symbol เพื่อแสดงผลเปรียบเทียบกันภายในหน้าจอเดียว

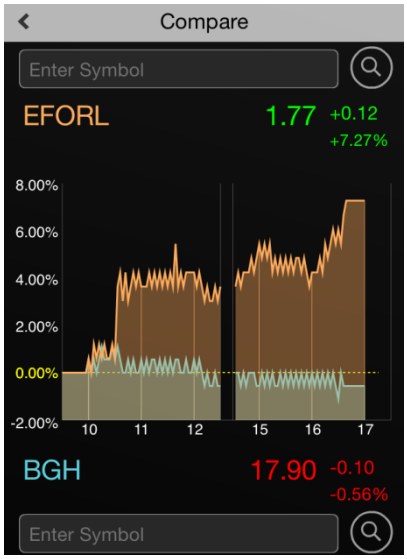

สำหรับพิมพ์ชื่อย่อหรือ Sector, SET Index, SET100, SET 50

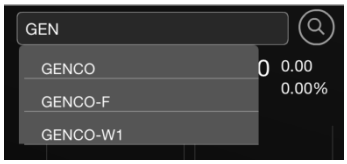


หลังจากท่านเริ่มพิมพ์ชื่อย่อโปรแกรมจะลำดับรายการหุ้น/อนุพันธ์ที่ใกล้เคียงให้ และท่านสามารถเลือกได้ทันที เพื่อความสะดวกในการใช้โปรแกรม

เลือกเพื่อดูรายการหุ้น/อนุพันธ์ทั้งหมด และสามารถพิมพ์ชื่อที่ต้องการเพื่อ Filter ได้

Copyright 2014 Settrade.com All rights Reserved

More

# 4. More อื่นๆ

## 4.2 News

หน้าจอข่าวที่ประกาศจากทางตลาดหุ้นประกอบไปด้วยส่วนต่างๆดังนี้

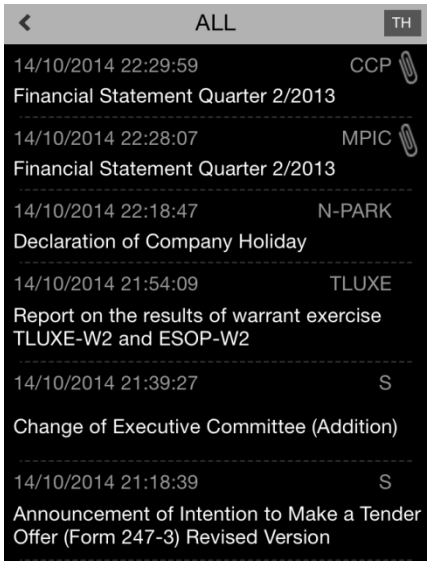


| | |
|---|---|
| TH | สำหรับเปลี่ยนการแสดงผลข่าวเป็นภาษาอื่นๆ |
| **Date** | วันและเวลาที่มีการประกาศข่าว |
| **Symbol** | ชื่อย่อที่เกี่ยวข้อง |
| **Subject** | หัวข้อข่าว |

ท่านสามารถอ่านข่าวได้โดยเลือกที่หัวข้อข่าวได้  โดยการกดที่หัวข้อข่าวที่สนใจ

settrade www.settrade.com

Copyright 2014  Settrade.com  All rights Reserved

More

# 4. More อื่นๆ

## 4.3 Notifications (เฉพาะโบรกเกอร์ที่ใช้บริการ)

ฟังก์ชันที่ช่วยเกาะติดทุกความเคลื่อนไหวของราคา คำสั่งจับคู่ ข่าวสารและบทวิเคราะห์จากโบรกเกอร์ สะดวกในการซื้อขายได้ทันทีเมื่อมีการเตือนราคา เพียงกำหนดเงื่อนไขตั้งเตือน ผ่านเมนู Notification Settings คุณจะไม่พลาดการเตือนไม่ว่าจะใช้งานอยู่หรือปิดแอพพลิเคชั่น

**วิธีการกำหนดการเงื่อนไขผ่าน Settings Notification**

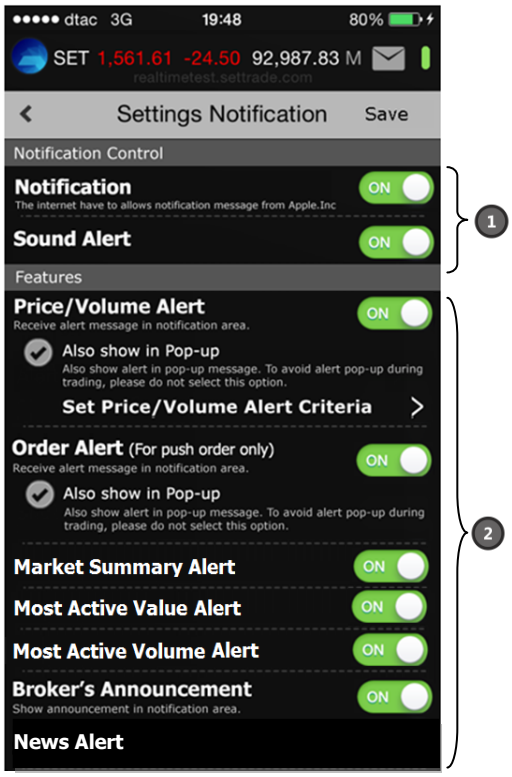


แบ่งออกเป็น 2 ส่วนได้แก่

- **ส่วนที่ 1 : Notification Control** คือ ส่วนที่ Control การทำงานทั้งหมดประกอบด้วย
  - Notification เป็นส่วนที่ Control การทำงานของ Notification ทั้งหมด
  - Sound Alert เป็นส่วนที่ Control Sound Alert ของโปรแกรม
- **ส่วนที่ 2 : Features** ประกอบด้วยเงื่อนไขต่างๆดังนี้
  - Price/Volume Alert เมื่อราคาของหุ้นหรืออนุพันธ์ที่เราสนใจถึงราคา/ปริมาณเป้าหมายจะมี Notification แจ้งออกไป
  - Order Alert เมื่อ Order ได้รับการจับคู่จะมี Notification ออกไป
  - Market Summary Alert
  - Most Active Value Alert
  - Most Active Volume Alert
  - Broker's Announcement เมื่อ Broker มีประกาศข่าวสารก็จะมีแจ้ง Notification ออกไป
  - News Alert* เมื่อมีข่าวจาก SET ของหุ้นที่เราสนใจจะมี Notification แจ้งออกไป


Copyright 2014 Settrade.com All rights Reserved

More

# 4. More อื่นๆ

## 4.4 Settings

**<u>แนะนำการใช้งานเบื้องต้น</u>**

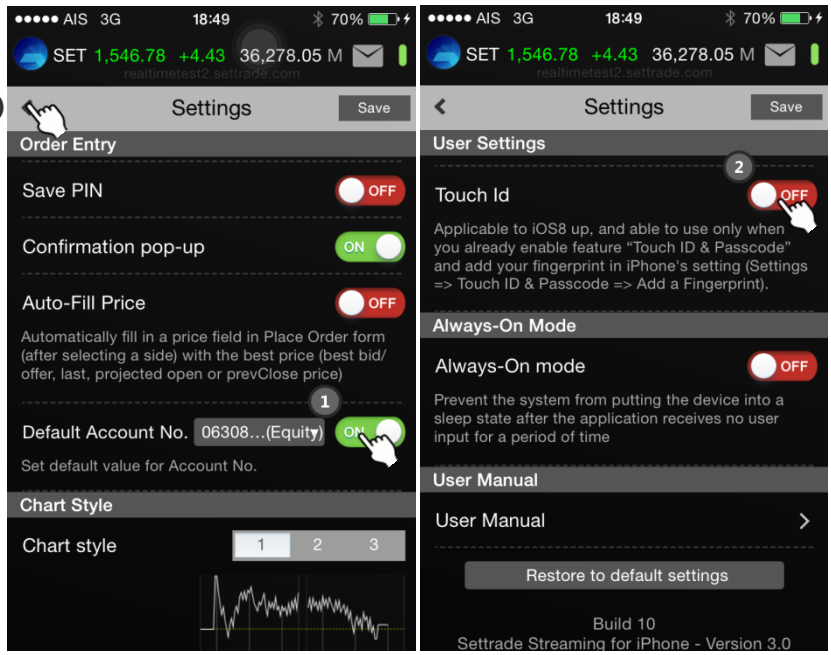


1. กดที่นี่เพื่อกลับไปสู่หน้า More
2. ตั้งค่า Default Account ซึ่งจะเป็นข้อมูลเดียวกับ Streaming บน PC
3. ตั้งค่า Touch ID เพื่อใช้ในยืนยันตัวตนเพื่อ Login เข้าสู่ระบบ


Copyright 2014 Settrade.com All rights Reserved

More

# 4. More อื่นๆ

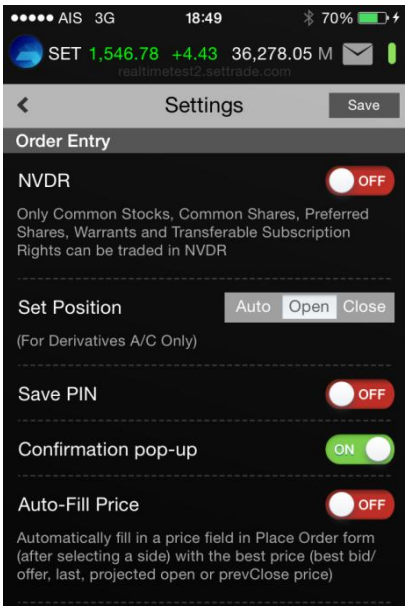


Settings เป็นเมนูสำหรับการตั้งค่าการใช้งานต่างๆ ของ Streaming เมื่อเข้าใช้งานครั้งแรกระบบจะกำหนดค่าเป็น Default ตั้งต้น ท่านสามารถตั้งค่าได้ตามนี้

**1. Order Entry**

**1.1 NVDR** เลือกการซื้อขายให้เป็นการซื้อหุ้นแบบ NVDR

**1.2 Set Position** กำหนด Default ของประเภท Position ในการส่งคำสั่งซื้อขายสำหรับบัญชีอนุพันธ์

**1.3 Save PIN** เลือกให้ระบบมีการจำรหัสการซื้อขาย เมื่อทำการส่งคำสั่งครั้งต่อไป ท่านไม่จำเป็นต้องใส่รหัสการซื้อขายอีก จนกระทั่ง Logout หรือ Session Time Out

**1.4 Confirmation pop-up** เลือกให้มี Pop-up ข้อความยืนยันการซื้อขาย หากท่านเลือกให้มีข้อความยืนยัน เมื่อท่านทำการส่งคำสั่ง ท่านจะพบหน้าจอ Pop-up ให้ยืนยันการส่งคำสั่ง

**1.5 Auto Fill-Price** กำหนดให้ระบบใส่ราคาในการซื้อขายโดยอัตโนมัติ โดยดึงจาก Best Bid หรือ Best Offer (ขึ้นอยู่กับคำสั่งว่าเป็นการส่งคำสั่งซื้อหรือขาย) และจะมีการใส่ราคาอัตโนมัติก็ต่อเมื่ออยู่ในกรณีต่อไปนี้

- มีการเลือกหุ้นในหน้า Market Watch ในขณะที่เลือกดูข้อมูล Bid/Offer อยู่
- กดปุ่ม Buy/Sell เมื่อดูหุ้นในหน้า Quote อยู่

สามารถเลือก ON ให้ระบบทำงานตามที่ท่านเลือก หรือเลือก OFF กรณีที่ยกเลิกการทำงาน

**1.6 Default Account** กำหนด Default ของบัญชีให้เป็นบัญชีตามที่กำหนด ซึ่งจะเป็นข้อมูลเดียวกับ Streaming บน PC

**2. Chart Style ปรับเปลี่ยนสีการแสดงผลของ Chart (Graph หน้า Summary และ หน้าจอ Quotes)**

**3. User Settings ตั้งค่าผู้ใช้งาน**

**3.1 Change Password** การเปลี่ยนรหัส Password ซึ่งโปรแกรมจะแสดงหน้าต่างใหม่ขึ้นมาเพื่อให้กรอกและยืนยันรหัส Password อันใหม่

**3.2 Change Pin** การเปลี่ยนรหัสที่ใช้ในการซื้อขาย ซึ่งโปรแกรมจะแสดงหน้าต่างใหม่ขึ้นมาเพื่อให้กรอกและยืนยันรหัสสำหรับการซื้อขายอันใหม่


Copyright 2014 Settrade.com All rights Reserved

# 4. More อื่นๆ

**3.3 Touch ID** ตั้งค่าการใช้งาน Touch ID (รองรับการใช้งานบน iPhone ที่ใช้งานบน iOS 8 ขึ้นไปและสามารถใช้งาน Touch ID ได้เท่านั้น)
โดยเมื่อกดใช้งานจะแสดงหน้าจอ Disclaimer เพื่อแจ้งข้อกำหนดในการใช้งานดังรูป

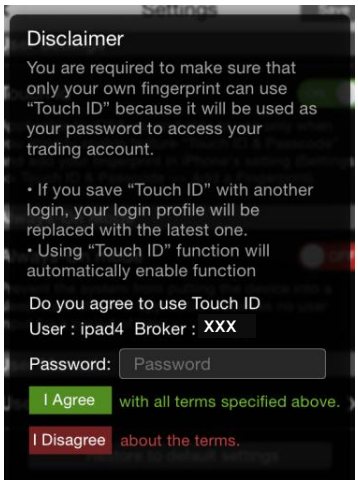


เมื่อกรอก Password เรียบร้อยกด Confirm อีกครั้งเพื่อยืนยันการใช้งาน Touch ID

<u>หมายเหตุ</u> สามารถเพิ่มลายนิ้วมือเพื่อใช้งาน Touch ID ได้โดยกดที่ App Settings -> Touch ID & Passcode -> Add a Fingerprint

**4. Always-On Mode** บังคับให้เครื่องไม่พักหน้าจอโดยอัตโนมัติ
**5. User Manual** คู่มือการใช้งานโปรแกรม

โดยหากต้องการตั้งค่าทั้งหมดให้กลับสู่ค่า Default ตั้งต้นสามารถกดที่ปุ่ม Restore to default settings ได้

Copyright 2014 Settrade.com All rights Reserved

Logout

# 5. Logout ออกจากระบบ

**<u>แนะนำการใช้งานเบื้องต้น</u>**

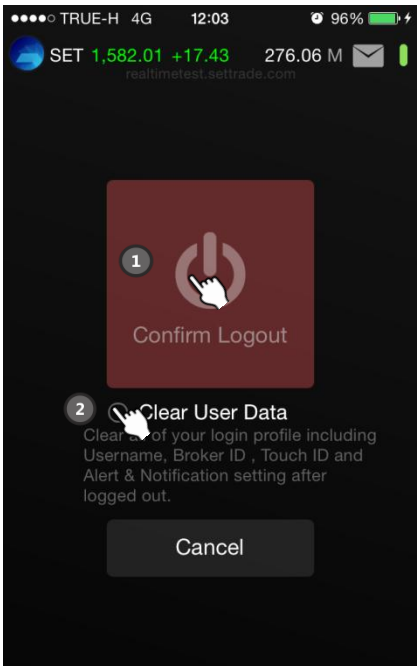


1. กดที่ปุ่ม Confirm Logout เพื่อออกจากระบบ
2. ติ๊กเครื่องหมายถูกหน้า Clear User Data ก่อน Logout เพื่อ Clear ข้อมูล Alert & Notification และ Touch ID และเพิ่มความปลอดภัยในกรณีที่ใช้งานบน iPhone เครื่องอื่นๆ

settrade www.settrade.com

Copyright 2014 Settrade.com All rights Reserved